Lot 1 400 € 600 €	Un lot de 20 objets religieux dont médailles, Christ, etc... Epoque : XVI, XVII, XVIIIème.	
Lot 2 250 € 350 €	Un lot de 10 assiettes de Chine bleu. Epoque : XVIIIème.	
Lot 3 200 € 300 €	12 porcelaines de Sèvres, de Paris et de Bruxelles. Epoque : XVIIIème - XIXème.	
Lot 4 400 € 600 €	3 litrons en faïence, 3 plats en faïences de Delft, 4 cruches en grès (Raeren, ...)	
Lot 5 100 € 150 €	Petit cartel en bronze doré d'époque XIXème.	
Lot 6 150 € 200 €	2 petits tableaux "Elégantes" XIXème(dim.+/- 21.5x 10 et 22.5x14 cm. et un petit miroir en bois doré du XVIIIème dim+/- 32X 47 cm..	
Lot 7 150 € 200 €	Lot de 22 porcelaines de Chine. Epoque : XVIIIème. (fêles et *)	
Lot 8 125 € 150 €	Un plat et 3 vases en porcelaine de Chine. Epoque : XVIIIème. (accidents)H.+/- 30 cm.	
Lot 9 150 € 200 €	Pot à couvercle en porcelaine du Japon. Epoque : XIXème. H.+/- 20 cm.	
Lot 10 100 € 150 €	Plaque en fonte décor aux "Angelots". Dim. +/- 67x45 cm.	
Lot 11 150 € 200 €	Gouache sur papier "Scène fluviale". Ecole hollandaise. Epoque : XVIIIème. Dim. +/- 22 X31.5 cm.	
Lot 12 100 € 150 €	Aquarelle et broderie sur vélin "Femme fleurie". Travail allemand. Epoque : vers 1700. Dim. +/-13 X 9 cm.	
Lot 13 100 € 150 €	Bas-relief ovale en bois sculpté et polychromé "Saint Charles Borromé, Jésuite, archevêque de Milan". Daté au dos 1792. Dim. +/- 34 X 23 cm.	
Lot 14 250 € 350 €	5 assiettes en porcelaine du Japon. Epoque : XVIIIème - XIXème.	
Lot 15 300 € 400 €	Un lot de 15 petites porcelaines de Chine. Epoque : XVIIIème. (*)	

Lot 16 100 € 150 €	Tableau huile sur toile "Richard et Ema". Signé Leonid Frechkop et daté 1942. Dim. 130x100 cm.	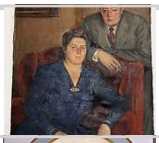
Lot 17 100 € 150 €	Pastel ovale "Portrait d'une dame de la noblesse". Epoque : XIXème. Dim.+/- 59 x 48 cm.	
Lot 18 200 € 300 €	Fusain sur papier "Vue de baie de Nice". Epoque : XIXème.Dim. +/- 43 x 62 cm.	
Lot 19 150 € 200 €	Lot de 10 plats, vases, chopes, etc, ... en faïence et grès de Rouen, Raeren, et allemande. Epoque : XVIIème, XVIIIème et XIXème. (*)	
Lot 20 150 € 200 €	2 assiettes, un vase H.+/- 23 cm., 2 pots à gingembre H. +/- 17 cm., 1 petit vase en bronze H+/- 7 cm. . Travail chinois. Epoque : XVIIIème et XIXème.	
Lot 21 125 € 150 €	Lot d'objets miniatures dont micro mosaïque, argent, etc,...	
Lot 22 150 € 200 €	Une gouache sur vélin Dim. +/- 11.5 X15 cm., une gouache Dim.+/- 11.5x 15 cm. et une gravure aquarellée Dim. +/- 15x 11 cm. . Epoque : XVIIème - XVIIIème.	
Lot 23 125 € 150 €	2 pochons et soucoupes, 5 pochons, 16 soucoupes différentes. Chine. Epoque : XVIIIème. (*)	
Lot 24 150 € 200 €	Un lot d'objets de vitrine, 6 petites porcelaine blanche H. +/- DE 6 a 10 cm., 2 vases bois doré et 3 verres. Le tout XVIIIème. (*) + 1 verre Venise.H.+/- 19 cm.	
Lot 25 200 € 300 €	Lot de 6 pochons, 3 tasses, 5 grandes soucoupes, 5 petites soucoupes en porcelaine de Chine. Epoque : XVIIIème. (*)	
Lot 26 200 € 300 €	Un lot de 7 assiettes, une paire de chiens de Fô H.+/- 13 cm et un pot à couvercle en porcelaine de Chine H +/- 18 cm.. Epoque : XVIIIème. (fêles)	
Lot 27 200 € 300 €	Tableau huile sur toile "Rêverie". Signé André Servais et daté 1965. Dim. :+/- 60 x 70 cm.	
Lot 28 100 € 150 €	Tableau huile sur toile "Jardin en fleurs". Signé J. Visscher. Dim. +/- 60x80 cm.	
Lot 29 125 € 150 €	8 assiettes en porcelaine de Chine. Epoque : XVIIIème.	
Lot 30 125 € 150 €	Grand vase en cristal de couleur prune du Val Saint-Lambert H. +/- 30cm. et une coupe à fruits.Diam.+/- 24 cm. H.+/- 9 cm.	

Lot 31 300 € 400 €	Lot de 15 petites argenteries dont cafetière, cuillères à sauce, salières, assiettes, etc... (*)Poids total 2050 gr.	
Lot 32 150 € 200 €	Triple panneaux en chêne sculptés d'époque Renaissance. Epoque : XVIIème. Dim. +/-103 x 195 cm.	
Lot 33 200 € 300 €	Dresse 2 portes en chêne de style Renaissance. Ecole flamande. Epoque : XVIIème. Dim. +/- 110x 133 cm.	
Lot 34 200 € 300 €	Petit meuble cabinet en chêne de style Renaissance. Ecole flamande. Epoque : XVIIème.Dim. +/- 158x83 cm.	
Lot 35 150 € 200 €	Lot de 22 petits objets de vitrine dont clés, poire à poudre, poids, coupes mèches, etc... Epoque : XVIIème, XVIIIème, XIXème. (*)	
Lot 36 100 € 150 €	Un lot de 144 assiettes en porcelaine de Tournai. Epoque : XIXème.	
Lot 37 150 € 200 €	Un lot de 10 vitraux peints. Epoque : XVIème et XVIIème. (*) Dim. de +/- 14 x 16 a 36 x26 cm.	
Lot 38 100 € 150 €	Un cuir de Malines peint d'un "Saint Paul de Tarse". Epoque : XVIIIème. Dim.+/- 55 X 41 cm.	
Lot 39 200 € 300 €	Aquarelle sur papier "bâtiments au Maghreb". Signé Pierre Vignal. Dim.+/- 50X 39 cm.	
Lot 40 150 € 200 €	Pastel "Nature morte aux fleurs et fruits". Signé Berthe Art. Dim. +/- 42 X62 cm.	
Lot 41 100 € 150 €	Gouache sur papier "Au bord du lac". Signé Julia Capron-Van Damme. Dim.+/- 60 x 46 cm.	
Lot 42 200 € 300 €	Série de bracelets, broches en fer, laiton et argent d'Afrique.	
Lot 43 150 € 200 €	2 bouteilles allemandes datant du XVIIIème, un buste XVIIème, 2 miniatures et un porte-clés XVIIIème + 4 verres et 2 Saints.	
Lot 44 300 € 400 €	Commode à 4 tiroirs en chêne d'époque Louis XV. Travail liégeois. Epoque : XVIIIème. Dim. +/- 106 x 121 x 56 cm.	
Lot 45 600 € 800 €	Une chatelaine en or et émail et un sceau en or jaune et pierre. Un collier en corail et or jaune, une bague en or jaune et perles, une chaîne en or jaune 9 carats et son pendentif serti de grenats (?), un pendentif en or et sa chaîne en plaqué or, une paire de boucles d'oreilles en or et diamants taille ancienne.	

Lot 46 100 € 150 €	Un lot de bijoux de fantaisie et en argent (colliers, boucles d'oreilles, broches, ...) Présentés dans une boîte à bijoux en bois.	
Lot 47 300 € 400 €	Ensemble de 52 porcelaines de Tournai de plusieurs décors différents. Epoque : XIXème. (accidents)	
Lot 48 200 € 300 €	Tableau huile sur toile "Scène de chasse". Epoque : XVIIIème. Dim. +/- 80x69 cm.	
Lot 49 150 € 200 €	Tableau huile sur panneau "Les curieuses". Signé Julia Capron-Van Damme. Dim.+/- 75X54.5 cm.	
Lot 50 125 € 150 €	Petit guéridon ovale en acajou et marqueterie. Epoque : XIXème. Dim. +/- 72 X 68 X44 cm.	
Lot 51 500 € 700 €	Lot de 10 encadrements religieuses dont écaille, miniatures sur cuivre, etc... Epoque : XVIIème - XVIIIème. Dim. +/- de 6.5 x 5 a 21 x 15 cm.	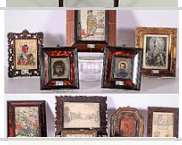
Lot 52 150 € 200 €	Table de salon en laiton doré, tablette amovible. Epoque : 1970-1980. Dim.+/- 41X128X58 CM.	
Lot 53 500 € 700 €	Services de +/- 140 verres en cristal taillé du Val-Saint-Lambert + 5 carafes. Epoque : XIXème.	
Lot 54 75 € 100 €	Tableau "Fermette". Signé Willems. Dim. +/- 39X50 cm.	
Lot 55 100 € 150 €	Tableau huile sur toile "Village animé". Signé Julia Capron-Van Damme. Dim. +/- 60X50 cm.	
Lot 56 200 € 300 €	Huile sur toile "Paysans et ses chevaux de trait labourant son champ". Signé en bas à gauche Henry Schouten. Ecole belge. Dimensions: +/-40x50cm.	
Lot 57 125 € 150 €	Une vitrine Galbé miniature en vernis Martin. Epoque : vers 1900.Dim+/- 34x24x11 cm.	
Lot 58 125 € 150 €	2 miniatures du XIXème Dim. +/-5x4 et 6x6 cm., une vierge XVIIIème H.+/- 10 cm. et un bas-relief XVIIème en cuivre. Diam. +/- 11.5 cm.	
Lot 59 150 € 200 €	Un lot de bibelots dont verreries, mortier, etc, ... Epoque : XVIIème, XVIIIème, XIXème.	
Lot 60 100 € 150 €	2 sculptures grotesques Dim. +/- 35x26 et34 x 21 cm., deux consoles d'appliques en bois. Epoque : XVIIème. Dim. 14x 31x14 et 34x112x33 cm.	

Lot 61 100 € 150 €	2 miniatures Dim.+/ 4X3 et 6X5 cm., un flacon à parfum, et une gravure de jacques Callot Dim.+/- 12x9 cm., une couronne en argent et 2 plaques.	
Lot 62 400 € 600 €	série de 8 tableaux huiles sur toile "Paysages". Tous certifiés par la fille de l'artiste Henri Mathy. Dim+/- 50X60cm.	
Lot 63 150 € 250 €	Tableau huile sur toile "Bouquet de fleurs". Signé Klaas pour Henry Schouten. Dim.+/- 53.5X44.5 cm.	
Lot 64 200 € 300 €	Tableau huile sur toile "Femmes dans un salon". Signé Alix Duval. Dim.+/- 32X24 cm.	
Lot 65 80 € 120 €	Porte manteaux "Perroquet en bois" courbé. Estampillé Thonet. Epoque : début XXème.	
Lot 66 100 € 150 €	Porte-manteau en laiton argenté. Epoque : début XXème. L.: +- 200 cm.	
Lot 67 80 € 120 €	Fausse paire de guéridons laqués dans le goût chinois. Epoque : fin XIXème (*).	
Lot 68 150 € 250 €	Horloge frisonne à suspendre. Epoque : fin XVIII - début XIXème. H. +- 43 cm.	
Lot 69 200 € 300 €	Grand tapis chinois. Dimensions: 455x348 cm.	
Lot 70 100 € 150 €	Tableau huile sur panneau "Paysage". Signé Jan van Looy (1882-1971). Dimensions: 29x53.5 cm.	
Lot 71 300 € 400 €	Tableau huile sur panneau "Vieille femme en prière". Ecole hollandaise. Epoque : XIXème. Dimensions: 23.3x19.5 cm.	
Lot 72 150 € 250 €	Paire d'appliques en fer forgé et miroir. Epoque : vers 1950. H. : +/- 32,5 cm.	
Lot 73 500 € 750 €	Coupe ronde en argent 835/1000ème, poinçon de Delheid, coupelle ronde perlée en argent 835/1000ème, poinçon de Wolfers (Après 1942), légumier rectangulaire en argent 835/1000ème, poinçon de Wolfers (Après 1942), légumier rectangulaire en argent 835/1000ème, poinçon de Wolfers (Après 1942), légumier rond en argent 950/1000ème, poinçon de Puiforcat. (Poid total : +- 1540 grs).	
Lot 74 200 € 300 €	Table basse en bois laqué, partiellement sculpté et doré. Travail chinois. Epoque : fin XIXème. Dimensions: 92x55x55 cm. (*).	
Lot 75 100 € 150 €	Trois fauteuils de style Restauration en acajou. Provenance : La Maison Jansen à Paris.	

Lot 76 150 € 250 €	Huile sur toile "Port animé en Bretagne". Signé Henri du Verne. Ecole française. Epoque : XXème. Dim. : +/- 46x55 cm.	
Lot 77 50 € 75 €	Tambour sur trépied électrifié en fer forgé. Travail de Bruxelles. (*)	
Lot 78 300 € 400 €	Lot de 4 vases en cristal du Val-Saint-Lambert. Hauteur de +- 14 à 27 cm. On y joint une baigneuse en cristal. Epoque : vers 1930-1940.	
Lot 79 200 € 300 €	Série de 4 gravures "Les quatre saisons". D'après Jean-Antoine Watteau (1684-1721), gravées par Faissar, J. Audran, Desplace ou M.J Renard du Bois. Epoque : XVIIIème. Dim. : +/- 45 x 34 cm.	
Lot 80 150 € 250 €	Chaise longue à oreilles de style Louis XV. Epoque : fin XIXème - début XXème. L.: +/- 175 cm.	
Lot 81 150 € 250 €	Bureau plat en acajou. Travail anglais.Dim.+/- 76X144X61 cm.	
Lot 82 300 € 400 €	Carpette de caucase, Shirvan d'époque vers 1920 (*) (+/- 154 x 116 cm); et une carpette Anatolienne, Turquie(*) (+/- 176 x 104 cm).	
Lot 83 150 € 250 €	Lave-raisins modèle "Riquewihr" en cristal. Signé Lalique France. (Egrenures). H.: +-12.5 cm.	
Lot 84 150 € 250 €	"Buste de femme" en bronze. Signé Suzy de Grauw. (XIXèmè-XXème). H. totale : 20.5 cm.	
Lot 85 150 € 250 €	Lot de 4 assiettes, dont une paire, en porcelaine polychrome de Chine. Epoque : XVIIIème. (* et **).	
Lot 86 50 € 75 €	Gouache sur papier "Coin d'un parc" signée Rostislas Loukine (1904-1988). Dim. : +/- 70x53 cm + Aquarelle sur papier "Portrait de jeune fille au chapeau" signé Hemptinne. Dim. :+/- 43 x 46 cm.	
Lot 87 200 € 300 €	Huile sur toile "Audience papale". Signé Albert Pierre Roberti (1811-1864). (déchirure). Dim. :+/- 44,5 x 64 cm.	
Lot 88 70 € 90 €	Bas-relief en bois sculpté "Bataille navale". Travail anglais. (*)	
Lot 89 200 € 300 €	Deux netsukes en ivoire. Travail japonais. Signés. H.+/- 3.5 et 4 cm.	
Lot 90 350 € 450 €	Petit pot à lait en argent au poinçons anglais, neuf pièces en argent et en cristal, corbeille ovale en argent 800e au poinçons de Wolfers (après 1942), un shaker en argent 835e et métal argenté au poinçons de Wolfers (après 1942).(*)Poids total pour l'argent +/- 1100 gr.	

Lot 91 150 € 250 €	Deux huiles sur toile "Nature morte à la potiche chinoise" et "Paysage". Signés Louis Evenepoel et un daté 1909. Ecole belge. Epoque : XIXème - XXème. Dim. : 32x40 cm et 39x47 cm. (*)	
Lot 92 100 € 150 €	Huile sur tôle "Coin de ville animé". Anonyme. Epoque : XIXème. Dim. : +/- 25x36 cm.	
Lot 93 300 € 400 €	Flacon suisse ou allemand en verre partiellement émaillé, paire de jumelle de théâtre décorés de nacre, coupelle viennoise en cuivre émaillé de la fin du XIXème, groupe en biscuit blanc de Limoges, vase en porcelaine européenne décoré dans goût chinois et un plat rond en porcelaine du Japon. (*).	
Lot 94 200 € 300 €	Tapisserie en laine "Scène pastorale". Travail français. Signée. (réduction de chaîne : 4 à 5 fils/cm). Dim : +/- 134 x 132 cm.	
Lot 95 100 € 150 €	Petit lustre en bronze, fer forge et porcelaine, etc... H. : +/- 93cm.	
Lot 96 200 € 300 €	Piano-forte transformé en bureau plat en acajou. Epoque : XXème. Dim. : +/- 187 x 78 x 85 cm.	
Lot 97 100 € 150 €	Brûle-parfum japonais en bronze. Epoque : début XXème. (*) H. : +/- 55cm.	
Lot 98 200 € 300 €	Carpette Turkmène d'époque vers 1940. Dim. : +/- 198 x 126 cm.	
Lot 99 80 € 120 €	Lampe de bureau modèle "Senior" en tôle laqué. Création de Louis Kalff (1897-1976) pour Philips. Epoque : vers 1950 - 1960. (Engrenures) H.+/- 52 cm.	
Lot 100 150 € 250 €	Huile sur panneau ou sur cuivre "Sainte barbe". Epoque : XVIIème. Dim.+/- 10X8.5 cm.	
Lot 101 500 € 750 €	Vase Art Nouveau en verre fumé et doré, et un vase Art Déco du Val-Saint-Lambert. H+/- 21 cm. (*)+ 3 vases en cristal du Val-St-Lambert. H.+/- de 20 a 30 cm.	
Lot 102 250 € 350 €	Sucrier Louis XVI en argent aux poinçons de Louvain pour l'année 1796 (*)Poids total pour l'argent +/- 420 gr. + paire de petites assiettes Art Nouveau en étain poli par W.M.F.	
Lot 103 200 € 300 €	Lot comprenant : carte ancienne "Valetta-Malta", gravure sur cuivre sur papier, +/- 17 x 17 cm; carte ancienne "A plan of Constantinople", 1770, gravure sur cuivre sur papier par John Lodge, +/-20 x 28 cm; carte ancienne "Die Kays.Residentz-u. Haubt-Stadt Wien", ca 1735, gravure sur cuivre rehaussée sur papier par Ho-mann Heirs, +/-51 x 54 cm; carte ancienne « Amsterdam Oudste Staal», 1760, gravure sur cuivre sur papier par I.Tirion, +/- 33 x 44 cm; carte ancienne "Paris", ca 1650, gravure sur cuivre sur papier par Merlan, +/- 36 x 46 cm; carte ancienne "Rouen", 1724, gravure sur cuivre sur papier par Nicolass de Fer, Géographe de sa Majesté chez De Fer dans l'Isle du Palais à la Sphère Royale, +/- 26 x 36 cm, lavis et mine de plomb sur papier "Ruines" DARELL, Harry Verelst (1768 -1828), +/- 13 x 20 cm. Le tout d'époque XVIIIème.	
Lot 104 80 € 120 €	Tanka. Epoque: XXème. Dim.+/- 57X42 cm.	

Lot 105 120 € 180 €	Kakémono sur papier "Paysage lacustre aux papillons".Dim. +/- 30X151 cm.	
Lot 106 150 € 200 €	Petit tableau "Voiliers". Signé P.J Claeys. Dim.+/- 14X26.5 cm.	
Lot 107 200 € 300 €	Pastel sur papier "Bouquet de roses". Signé en bas à droite Berthe Art. Dim.+/- 44X72 cm.	
Lot 108 200 € 300 €	Lot de 35 pièces comprenant : 3 potiches couvertes à pans coupés en faïence de Delft, couvercle avec frétel en forme de Chien de Fô, panse godronnée à décor bleu de compositions florales dans des cartouches, marque Delft sous la base, XXe, +/- 26 cm; Paire de vases cornet à pans coupés en faïence de Delft, panse godronnée à décor bleu de compositions florales dans des cartouches, marque Delft sous la base, XXe, +/- 19 cm; Grande jardinière pansue à deux anses et à col chantourné en faïence de Delft à décor bleu floral, marque Delft et datée 1932, +/- 37 x 16 x 17,5 cm; Petit pichet "Jacquot" en faïence émaillée anthropomorphe figurant un homme coiffé d'un tricorne, France, XIXe, +/- 14 cm; Vide poche de forme foliacée et coupelle en porcelaine blanche à décor bleu de Meissen (?), Allemagne, XXe, +/- 20 x 17 cm et 8 cm de diamètre; 2 assiettes décorées en faïence de Sarreguemines, une d'une scène de brocanteur par Froment Richard et l'autre d'une scène d'enfants jouant avec des bulles de savon soufflées par une élégante, également par Froment Richard, vers 1900, chromolithographie et rehauts de pinceau, forme 2253, estampillées au verso, +/-21,5 cm de diamètre; etc	
Lot 109 200 € 300 €	Petite armoire Néo-Gothique en acajou massif ouvrant par deux portes au décor d'"Arcs brisés". Travail français. Epoque : XIXème. Dim. : +/- 137x215x63 cm.	
Lot 110 200 € 300 €	Méridienne Charles X en placage de merisier et marqueterie de filets de palissandre à décor de "Rinceaux végétaux". Garnie de tissu saumon. Epoque : début XIXème. (* au tissu). L. : +/-183 cm.	
Lot 111 200 € 300 €	Lot comprenant : un sac de voyage en toile noire à roulettes et ses accessoires de voyages assortis, une trousse de toilettes en toile rouge, à fermeture éclair, et un sac porté épaule messenger en toile rouge, et une valise en polycarbonate rouge, à fermeture éclair. Le tout de la marque Longchamp.	
Lot 112 200 € 300 €	Important lot de pièces de formes, plateaux, couverts en métal argenté dont Christofle. On y joint une croix copte éthiopienne de procession en cuivre, nickel et fer, modèle de Gondar.	
Lot 113 250 € 350 €	Série de 17 carrés en soie de différentes marques dont Cartier, Dior, Gucci, Lonchamp, etc...	
Lot 114 400 € 600 €	Huile sur toile "Paysage de tempête sur les Flandres". Signé en bas à droite K. De Reymaecker. Ecole belge. Dimensions: +/-97x130,5cm.	
Lot 115 150 € 200 €	"Marché aux fleurs sur la Grand-Place de Bruxelles" aquarelle et plume d'encre sur papier. Signé en bas à gauche Arm. Lynen. Ecole belge. Dim. : +/- 29x47 cm.	
Lot 116 200 € 300 €	Huile sur panneau " Nature morte aux grives et baies de houx". Signé en bas à gauche K. Ruperti. Ecole belge. Dim. : +/- 27x36 cm.	
Lot 117 300 € 400 €	Un vase chinois en porcelaine bleue et blanche H.+/- 37 cm.. On y joint 13 porcelaines bleues et blanches de Chine. Epoque : XIXème - XXème.	

Lot 118 250 € 350 €	Lot de 18 objets et porcelaine dont un bol en jade sculpté du XXème, Satsuma cloisonné, petits vase en cuivre décoré d'émaux cloisonnés datant du début XXème, etc... Travail chinois et japonais.	
Lot 119 250 € 350 €	Deux tableaux huiles sur panneau "Villefranche-sur-Mer" et 'Nature morte". Signé Antoine Daens et daté 1924.Dim.+/-37x46 et 37x45 cm.	
Lot 120 125 € 150 €	Broderie religieuse. Epoque: XVIIIème. (Sous cadre) (Dim.+/- 32x39 cm.) et "Sainte Marie". Epoque: XIXème. (Dans un cadre).(Dim.+/- 10x7 cm.)	
Lot 121 100 € 150 €	Tableau huile sur toile marouflé "Paysage de Linkebeek". Signé Maurice Meynart.(Dim.+/- 40X50 cm.)	
Lot 122 100 € 150 €	Tableau huile sur toile "Chassepierre-sur-semois". Par Maurice Meynart.(Dim.+/-50X60cm.)	
Lot 123 125 € 150 €	Chaise de coiffeuse en laque rouge et or, dans le goût chinois pour le marché anglais. Epoque : 1920 -1930.	
Lot 124 250 € 300 €	Lot de deux comprenant: une grande miniature ovale sur ivoire représentant une "Elégante à la coiffe fleurie". Signé L. Frison-Fabrice. Ecole française. On y joint un nécessaire de couture partiellement en or jaune 18 carats. Epoque: XIXème. Dans son étui d'origine. Dim.(miniature):+/-11x8,5cm.	
Lot 125 150 € 200 €	Tableau huile sur tôle de fer "Dame à la tasse". Epoque : XIXème. (Diam.+/-33 cm.	
Lot 126 100 € 250 €	Paire de vases Empire en porcelaine blanche et or de Berlin. Marque en rouge K.P.M pour la Manufacture royale de porcelaine de Berlin. Travail allemand. Epoque: XIXème. H.:+/-26cm.	
Lot 127 100 € 150 €	Tableau huile sur toile marouflé "Paysage de Linkebeek". Signé Maurice Meynart.(Dim.+/- 28.5X40 cm.)	
Lot 128 300 € 400 €	Lot de 2 vases en porcelaine polychrome de Chine.(H. +/- 22 et 28 cm.)	
Lot 129 75 € 100 €	Dessin au fusain et pastel "Portrait de femme". Signé Maurice Meynart.(Dim.+/- 46.5X37 cm.)	
Lot 130 350 € 450 €	Trois hauts-reliefs en terre cuite polychrome. Travail chinois de Canton. Epoque : fin XIXème. (* et **) + Une paire de plats de faïence de Delft au décor floral dans le goût oriental. Epoque : XVIIIème. Diam. : +/- 36cm.	
Lot 131 250 € 350 €	Lot de trois comprenant un couteau indonésien au manche et fourreau en argent, un Kriss malais au fourreau en laiton repoussé et un nécessaire à pique-nique chinois en bois et argent comprenant un couteau à manche en corne blanche et noire et deux baguettes en ivoire à embouts en argent. Epoque : XIXème. L. : entre +/- 28 cm et 51 cm.	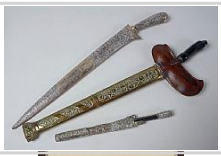
Lot 132 300 € 350 €	"Sept dialogues" eau-forte en noir et blanc sur papier. Signé en bas à droite hors planche à la mine de plomb P. Delvaux et numéroté 120/150. Ecole belge. Dimensions: +/-25,5x22cm.	

Lot 133 350 € 450 €	Paire d'huiles sur toile "Portraits de couple". Signés Eusèbe Cazals fils et datés 1859. Ecole française. Dimensions: +/-100,5x81,8cm.	
Lot 134 100 € 150 €	Petit lustre en bronze doré et patiné vert à décor floral et orné de pierreries à six bras de lumière. Epoque: 1920 - 1930. H.:+/-67cm.	
Lot 135 200 € 300 €	Tableau huile sur toile "Le canal". Certifié de la main de Maurice Meynart. Dim. :+/-80x60cm.	
Lot 136 150 € 200 €	Un service de +/- 47 verres aux pied torsadé à décor doré. Epoque: XXème.	
Lot 137 200 € 300 €	Kakémono vertical peint à l'encre noire sur soie représentant un "Paysage fluvial animé". Signé en haut à droite à l'encre et au cachet. Travail chinois. (*). Dimensions: +/-39,3x192cm.	
Lot 138 400 € 600 €	Un lot de 21 couverts dont une louche en argent russe et polonais.(Poids total+/- 1400 gr.)	
Lot 139 100 € 150 €	Huile sur toile "Vase de fleurs". Signé Gabriel Duwaerts.(Dim.+/- 85X81 cm.)	
Lot 140 100 € 150 €	Un grand plateau Napoléon III en papier maché noir à décor doré.(Dim.+/-63x82 cm.)	
Lot 141 300 € 350 €	Ensemble de cinq comprenant 3 portes-aiguilles dont un en bronze doré et deux en fils d'argent tressés et montures en argent. Poinçon non identifié sur une aiguille au décor de "Personnage casqué". On y joint un petit couteaux à manche en argent et un couteau dépliant garni de nacre à deux lames dépliantes en argent portant un poinçon tunisien d'amin peseur (?). Epoque : XVIIIème - XIXème. L. : +/- entre 11,5 et 19 cm.	
Lot 142 100 € 150 €	Huile sur panneau "Vieille dame". Signé Jos Bernaerts et daté 1918.(Dim.+/- 70x60 cm.)	
Lot 143 200 € 300 €	Ensemble de quatre comprenant une paire d'étiers Khmer en bronze à décor ciselé. Portent un ancien numéro d'inventaire E302 sous la base. Travail cambodgien. Epoque : XVIIème. On y joint une paire d'étrier en bronze à patine dorée au décor gravé végétal et floral et portant des traces de polychromie rouge. Travail indien. H. : +/- entre 11 cm et 13 cm.	
Lot 144 100 € 150 €	Deux boîtes en placage de bois; dont une comprenant un nécessaire de couture et l'autre est décorée d'une plaque en porcelaine à décor florale.	
Lot 145 80 € 120 €	Pointe sèche "Elegante au chapeau". Signé Maurice Millière.(Dim.+/- 56x40 cm.)	
Lot 146 250 € 300 €	Lustre dit "Sac à perles" en bronze doré et pampilles en cristal incolore à six bras de lumière. Epoque: vers 1950 - 1960. H.:+/-100cm.	
Lot 147 200 € 300 €	Tableau huile sur toile "Enfants dans une cour de ferme". Signé Hoelem...(Dim.+/- 70x80 cm.)	

Lot 148 300 € 400 €	Un important lot de bijoux de fantaisie en argent et en corail, épingles à cheveux, pierres semi précieuses, un collier en jais, etc...	
Lot 149 200 € 300 €	Huile sur toile "Saint Jean". Epoque: XVIIIème.(Dim.+/- 57x47.5 cm.)	
Lot 150 400 € 600 €	Importante collection de boutons en jais, nacre, plaqué or, bronze et argent. Epoque : XVIIIème, XIXème, et XXème.	
Lot 151 200 € 300 €	Huile sur toile marouflée sur toile "Paysage fluvial animé". Anonyme. Ecole hollandaise. Epoque: fin XIXème. Dimensions: +/-48x74cm.	
Lot 152 200 € 300 €	Série de jouets anciens (voitures, transformers, jeux de société, poupée barbie, etc..)	
Lot 153 100 € 150 €	Huile sur panneau "Le Rouge-Cloître". Signé Léon Houyoux. (Etiquette d'exposition).(Dim. +/-46X55 cm.)	
Lot 154 50 € 80 €	40 verres aux pieds creux en cristal blanc.	
Lot 155 100 € 150 €	Série de petites argenteries dont des ceintures d'Afrique du Nord.	
Lot 156 75 € 100 €	Huile sur toile "Nature morte aux masques". Anonyme.(Dim.+/-60X75 cm.)	
Lot 157 250 € 350 €	Lot de porcelaine en faïence de Bruxelles et de Delft comprenant : un plat (Diam.+/-32 cm.), deux cruches à bière (H.+/- 21 et 25 cm.) et un pot à tabac. Epoque : XVIIIème - XIXème.(H. +/- 25 cm.)	
Lot 158 300 € 400 €	Deux vases en porcelaine de canton (H.+/- 24 et 21 cm.), un vase en bronze (H.+/- 18 cm.), deux poissons en argent, une paire de vases émaillés (H.+/- 16 cm.), et une sculpture en pierre (Dim.+/-6x7 cm.°. Chine et Japon. Epoque : XIXème - XXème.	
Lot 159 75 € 100 €	Huile sur panneau "Barque avec rameurs". Epoque: XIXème.(Dim.+/-18X27 cm.)	
Lot 160 200 € 300 €	Paire de vases Médicis Empire en porcelaine polychrome, rouge, or, blanc et biscuit de Bruxelles. Epoque : début XIXème. H.:+/-28,3cm.	
Lot 161 200 € 300 €	Aquarelle sur papier "Pleasant girls". Signé H.C Picton.(Dim.+/-37X56 cm.)	
Lot 162 150 € 200 €	2 petites carpettes Turkestan occidental à décor de Güls. Dim. : 1,36 x 1,03 m et 1,13 x 0,75 m.	

Lot 163 100 € 150 €	Huile sur toile "La famille devant la fontaine". Signé Thiebaut Edouard et daté 1929.(Dim.+/-60X45 cm.)	
Lot 164 200 € 300 €	Un tapis de couloir Shirvan ancien. Dim. :+/- 0,85 x 2,93 m.	
Lot 165 400 € 600 €	Lot de 3 argenteries comprenant :Une saucière Wolfers en argent 800/1000ème, une théière Wolfers en argent 800/1000ème et une coupe tripode en argent aux poinçons français.(Poids total +/- 2220gr.)	
Lot 166 150 € 200 €	Huile sur tôle "Femme dans un intérieur". Ecole hollandaise. Epoque: XIXème.(Dim. +/-35X28.5 cm.)	
Lot 167 200 € 300 €	Affiche encadrée signée Géo Bernier. "Ville de Bruxelles, concours d'attelages le 7 mai 1911". Editeur J. Goffin Fils. (Dim.+/- 126X90 cm.)	
Lot 168 100 € 150 €	Tableau huile sur panneau "Tulipes bleues". Signé Oswald Poreau et daté 1928. (Dim.+/- 41X32 cm.)	
Lot 169 400 € 600 €	Lot de 4 argenteries comprenant : Une théière anglaise, une cafetière aux poinçons belge, une théière Delheid 800/1000ème et un saupoudroir 830/1000ème.(Poids total 2074 gr.)	
Lot 170 75 € 100 €	Aquarelle sur papier "Berger et son troupeau". Signé Frans de Beul et daté 1868.(Dim.+/-24.5X56.5 cm.	
Lot 171 150 € 250 €	Paire de flambeaux en argent. (H.+/-27 cm. avec um poids total de +/- 500gr.)	
Lot 172 250 € 350 €	Lot d'argenteries: Une verseuse, une coupe sur pied, 3 cuillères moyennes, 2 cuillères à café, un rond de serviette, une pince à sucre, 2 petites paires de services, 12 couteaux et 2 grands couverts de service. Poinçons français, allemand, belge et suédois.(Poids total+/- 680 gr.)	
Lot 173 150 € 200 €	Huile sur toile "Vieille mendiante à Oudenarde (?)". Signé Eugène Smits. Dim. : 56x47 cm.	
Lot 174 80 € 100 €	2 pastels "Scène de plage" et "Saint-Tropez" signé. Dim. : +/- 29x39 (les deux).	
Lot 175 500 € 600 €	"Vierge à l'Enfant en prière sur fond de paysage" tempera sur enduit mural inséré dans un support en terre cuite postérieur. Portant sur un ruban peint le nom "Marcello". Travail italien. Ecole toscane. Epoque: XVème (?). Dimensions: +/-40,5x30cm.	
Lot 176 150 € 200 €	Deux petites pièces de forme en argent. On y joint un centre de table en métal argenté, poinçons en cristal, une carafe à whisky en métal et cristal ainsi d'un sucrier, une théière, un pot à lait en métal argenté, et un flacon à parfum en verre bleu.(Poids total pour l'argent +/-470 gr.)	
Lot 177 500 € 800 €	16 hiboux en porcelaine polychromé allemand, ...	

Lot 178 150 € 250 €	Pendentif en or blanc 18 carats serti d'une citrine taille poire de +/-4 carats et de diamants taille 8/8. Dimensions: +/-2x1.2cm. Poids total: +/-3.5gr.	
Lot 179 500 € 600 €	Huile sur toile marouflée sur toile "Vierge de douleur". Suiveur de Scipione Pulzone. Ecole italienne. Epoque : XVIIème. Dimensions: +/-111x89,5cm.	
Lot 180 150 € 200 €	Lot de 4 pièces Archéologique comprenant : Vestiges d'une moulure en marbre, un astragale de zones d'ombres horizontales revêtent la forme de longues gouttes ainsi que des petites gouttes verticales, fragment de corniche Gréco-Romain; et fragment d'un chapiteau en marbre représentant une feuille d'acanthe. Carthage II après JC; et deux Amphores marines, de type dressel en terre cuite, Art Romain.	
Lot 181 2000 € 3000 €	"Femme à cheval" en terre cuite portant des traces de polychromie. Travail chinois. Epoque: deuxième moitié de la dynastie Tang, 618 - 906 après Jésus-Christ. On y joint un certificat et une documentation de chez "Church View Antiques" présent à Eurantica 2007 ainsi qu'un test de thermoluminescence par QEC Laboratoire. H.:+/-41,7cm.	
Lot 182 150 € 200 €	Tableau huile sur panneau "Le berger". Signé J. Van Genechten et daté 1916. Dim. :19x44 cm.	
Lot 183 300 € 400 €	Paire de bougeoirs en bronze doré à 3 bras de lumière (H.+/- 20 cm.), une cassolette en bronze doré et marbre noir (H.+/- 32 cm.), et une paire de bronze à patine doré à tête de bouque (H.+/- 23 cm.); paire de flambeaux en métal doré (H.+/- 24 cm.), et une boule en marbre sur son pied en bronze.	
Lot 184 75 € 100 €	Tableau huile sur toile "Vapeur en mer". Signé Sørensen. Ecole danoise.(Dim.+/- 19x21.5 cm.)	
Lot 185 100 € 150 €	Tableau huile sur panneau "Village ardennais". Signé Oswald Poreau et daté 1927. (Dim.+/- 31x39 cm.)	
Lot 186 100 € 150 €	Un grand plat de Longwy, et un bénitier, et un chat en faïence de saint Malo.	
Lot 187 300 € 400 €	Une carafe en cristal à monture en argent, une bonbonnière, une paire de vases sèvres (H.+/-16 cm.) et un presse-papier "Amour" en bronze.	
Lot 188 75 € 100 €	Lithographie en couleur; une planche "Les aventures de finette" 1928 par Marie Laurencin.(Dim+/- 39x28 cm.)	
Lot 189 100 € 150 €	Un éventail peint dans un coffret en plexi. Signé Navarro.	
Lot 190 125 € 150 €	Un grand encrier en bronze et marbre d'époque 1900 et une pendule lanterne de l'époque du début XXème.(Dim.+/-21x40x25 et 37x15.5x14 cm.)	
Lot 191 100 € 150 €	"L'archer" en bronze artistique. Signé Max Le Verrier.(H.+/- 20 cm.)	
Lot 192 100 € 150 €	Tableau huile sur carton "Clients de passage". Signé Amédée Lynen.(Dim.+/- 29.5 X36 cm.)	

Lot 193 100 € 150 €	Paire de chaises modèle design par Joe Colombo.	
Lot 194 100 € 150 €	Chevalet d'atelier en chêne.	
Lot 195 200 € 300 €	Tableau huile sur gravure "Scène campagnarde". Par Jacques François Joseph Swebach.(Dim. +/- 32X41.5 cm.)	
Lot 196 150 € 200 €	Un ensemble de 8 vases et 2 assiettes en faïence de Boch ou Delft(H+/- de 26 a 52 cm.) . Epoque : XXème. (*)	
Lot 197 125 € 150 €	4 plats et 2 assiettes en faïence bleu de Delft. Epoque : XVIIIème.	
Lot 198 100 € 150 €	Tableau huile sur carton "Epicerie". Signé Julia Capron-Van Damme.(Dim.+/- 50X60 cm.)	
Lot 199 150 € 200 €	Une tabatière en porcelaine, un encrier en porcelaine et un oiseau en bronze. Signé Norga.	
Lot 200 100 € 150 €	Tableau huile sur carton toilé "Nature morte à la bouteille". Signé R. Philippe et daté 1953.(Dim.+/- 45.5X30.5 cm.)	
Lot 201 300 € 400 €	Une horloge lyre (H+/- 45 cm. et deux chandeliers en marbre blanc et bronze. Epoque : XIXème. (manque un bronze) (H.+/- 51 cm.)	
Lot 202 300 € 400 €	Une pipe à opium en bronze cloisonné. Travail chinois. Epoque : 1800 -1900; et un étui à cigarette en cuivre cloisonné (*). Epoque : XIXème.	
Lot 203 100 € 150 €	Deux aquarelles "surréaliste". Signées Julia Capron-Van Damme.(Dim.+/-24.5X32.5 cm.)	
Lot 204 200 € 300 €	Coffret à bijoux en bois laqué et nacre. Travail japonais. Epoque : vers 1900.(Dim.+/- 18.5x20x28 cm.)	
Lot 205 100 € 150 €	Aquarelle sur papier "Vue de la citadelle à Saint Tropez". Signé Dany Lartigue.(Dim +/- 37X24 cm.)	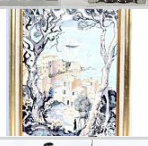
Lot 206 300 € 400 €	Important lot d'épingles en métal avec stram. (à tester).	
Lot 207 200 € 300 €	17 montres Gousset en métal et argent.	

Lot 208 100 € 150 €	Tableau huile sur panneau "Bal masqué". Signé Julia Capron-Van Damme.(Dim.+/- 37X45 cm.)	
Lot 209 400 € 600 €	Une garniture de cheminée en bronze. Epoque : fin XIXème.(H.+/- 62 cm.)	
Lot 210 100 € 150 €	Paire de lampes à pétrole Napoléon II en cuivre. Epoque : fin XIXème.(H.+/- 50 cm.)	
Lot 211 100 € 150 €	Paire de gouaches "Intimité" et "Carnaval". Signés Julia Capron-Van Damme.(Dim.+/- 27.5X18.5 cm.	
Lot 212 150 € 200 €	Un lot de 3 miniatures(Diam. de 9 a 6 cm.), un buste en terre cuite(H.+/- 18 cm.), 4 statuettes en porcelaine de Saxe (H.+/- 19 cm.) et une paire de coq.(H.+/- 29 cm.)	
Lot 213 100 € 150 €	Paire de technique mixte "oiseaux de passage" et "Dancing". Signés Julia Capron-Van Damme.(Dim.+/- 35.5X26.5 cm.)	
Lot 214 250 € 350 €	Lot de 12 bibelots en argent, métal argenté, étain, et un mortier en laiton, et une icône russe.	
Lot 215 200 € 300 €	Sac de marque Delvaux couleur vert en cuir.	
Lot 216 100 € 150 €	Un tableau et une aquarelle "Projet chambre d'enfant" et "Marine". Signés Julia Capron-Van Damme.(Dim.+/- 37x30 et 34.5X25.5 cm.)	
Lot 217 150 € 200 €	Soupière en métal doré signé Christofle. On y joint la boîte d'origine et le dustbag.	
Lot 218 150 € 200 €	Sac de marque Delvaux couleur blanc, noir et bleu.	
Lot 219 100 € 150 €	Tableau huile sur toile "Rêverie". Signé Julia Capron-Van Damme.(Dim.+/- 39.5X49.5 cm.)	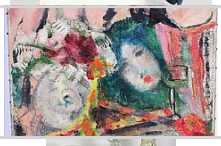
Lot 220 150 € 200 €	Un lot comprenant: une bonbonnière Gallé(*), 1 vase Lalique une carafe Lalique (H.+/- 13.5 ET 19 cm.) et un vase Boch.(H.+/- 19 cm.)	
Lot 221 200 € 300 €	Tableau huile sur toile marouflée "Vaches au bord d'un étang". Signé Julius Monien (Prusse orientale).(Dim.+/- 34.5X48 cm.)	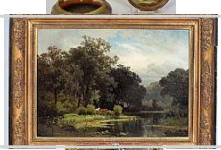
Lot 222 80 € 100 €	Grand miroir rectangulaire de style Régence en bois sculpté et stuc doré. Epoque : XIXème. Dim. : +/- 148x92cm. (*)	

Lot 223 200 € 300 €	Suite de 3 broderies en soie. Travail chinois. Epoque : circa 1900.(Dim.+/- 110X34 cm.les trois)	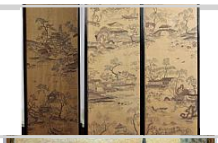
Lot 224 125 € 150 €	Tableau huile sur carton "Faubourg". Signé Henri Ottmann.(Dim. +/- 30x41 cm.)	
Lot 225 80 € 120 €	"Fillette aux chats" en biscuit de porcelaine(Dim.+/- 21X13X11 cm.), et une boîte à thé contenant deux récipients en porcelaine polychrome à décor chinoisant.(Dim.+/- 13X17X12 cm.)	
Lot 226 400 € 600 €	Ensemble de 11 pièces dont une bouilloire en argent, poinçons belges et un huilier-vinaigrier Empire. (*) (POIDS Total pour l'argent +/-2150gr.). On y joint un plateau sans verre, samovar etc... en métal argenté et 4 assiettes en étain.	
Lot 227 100 € 150 €	Aquarelle sur papier "Paysage". Signé Félix Ollivier.(Dim.+/- 54X35.5 cm.)	
Lot 228 300 € 450 €	Lot de +/- 27 bibelots comprenant : de l'argenteries, un petit cartel en bronze doré de la compagnie des Bronzes (*), un petit cartel patron & fils à Genève, etc...	
Lot 229 30 € 40 €	Lot de bijoux de fantaisie.	
Lot 230 300 € 400 €	Dessin aquarellé "Machine à bielle articulée, établie à Bruxelles dans une fabrique de chocolat"(Dim.+/- 62X42 cm.) et 10 dessins non encadrés. Datés 1848, 1849 et 1850, et signés Zoude. (Dim.40x57 a 45x27 cm.)	
Lot 231 150 € 200 €	Bahut à 4 portes et 2 tiroirs en chêne de style Renaissance. Ecole flamande. Epoque : fin XVIIème.(Dim. +/- 152x159x66 cm.)	
Lot 232 100 € 150 €	Un petit paravent de table à 4 feuilles en bois et broderie. Travail chinois.(Dim.+/- 66x22 cm (fermé).)	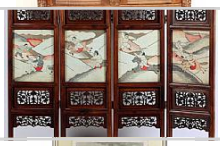
Lot 233 150 € 200 €	3 gravures romaines encadrées "Le Capitole" et "La Villa Borghèse".(Dim.+/- 32x42, 30x40 et 20x40 cm.)	
Lot 234 150 € 200 €	2 faïences de Satsuma signés, un plateau en laque, et une bonbonnière en bronze. Japon et Chine.	
Lot 235 150 € 200 €	Une valise de camping de marque Thermos. Epoque : circa 1940 -1950.	
Lot 236 200 € 300 €	Tableau huile sur toile "Les toits sous la neige à Bruxelles". Signé Maurice Jean Micha.(Dim.+/- 80x70 cm.)	
Lot 237 125 € 150 €	Icône russe "Vierge à l'Enfant". Riza en cuivre argenté. Epoque : XIXème.(Dim.+/- 14.5x10.5 cm.)	

Lot 238 120 € 180 €	Sac Delvaux et un miroir porte-carte de Cartier.	
Lot 239 100 € 150 €	Grande gravure encadrée "La cité de Rome en 1830".(Dim.+/- 69X92 cm.)	
Lot 240 80 € 120 €	Médailles et décorations militaires.	
Lot 241 200 € 300 €	Deux "Vierges à l'enfant" en bois sculpté dont une polychromé. Epoque : fin XVIIème.(Dim.+/- 33 et 34 cm.)	
Lot 242 150 € 200 €	Tableau huile sur panneau "Intérieur d'église". Signé H. Haeling Dim. +/- 31X22 cm.)	
Lot 243 500 € 800 €	Série de 11 pièces de forme en argent et 8 boîtes à pilule en argent, et une paire de bougeoirs en argent.(Poids total+/- 2600 gr.)	
Lot 244 120 € 180 €	Lot de porcelaine polychrome de Chine comprenant : cinq assiettes en porcelaine bleue et blanche, un pochon et sa soucoupe.	
Lot 245 100 € 150 €	Paire de gouaches "Paris" et "Cathédrale". Par J. Van Crombrugge. Epoque : vers 1900.(Dim.24x34 cm. les deux)	
Lot 246 300 € 400 €	Deux paires de petits vases en émaux cloisonnés (H.+/- de 17 et 19 cm.). On y joint un petit vase en porcelaine polychrome de Chine (H.+/-23 cm.), et un pot couvert en porcelaine polychrome. (*)(H.+/- 16 cm.)	
Lot 247 160 € 200 €	Vingt argenteries et verreries (Miroir, réveils, cadres photo...).	
Lot 248 150 € 200 €	Tableau huile sur toile "Portrait de Maurice Meynart". Signé Antoine Daens et daté 1937.(Dim.+/- 80X80 cm.)	
Lot 249 300 € 400 €	Fausse paire de plats en porcelaine polychrome de Chine. Datés vers 1967.	
Lot 250 80 € 120 €	Montre Gucci en plaqué or, modèle 8500 L. Mouvement quartz. En état de fonctionnement.	
Lot 251 150 € 200 €	Tableau huile sur toile "La Maison Blanche de Martué". Signé Maurice Meynart.(Dim.+/- 65.5X81.5 cm.)	
Lot 252 200 € 300 €	Lot de bijoux de fantaisie et argent, et objets de vitrine.	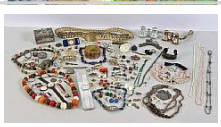

Lot 253 200 € 300 €	Service à café et thé en porcelaine de Vieux Bruxelles. (37 pièces)	
Lot 254 150 € 200 €	Tableau huile sur toile "Portrait d'homme". Signé Maurice Meynart.(Dim.+/- 59.5X45.5 cm.)	
Lot 255 150 € 200 €	Carpette en laine à décor de dragons. Travail chinois. ((Dim.+/- 202x145 cm.)	
Lot 256 300 € 400 €	Paire d'appliques en bronze doré à deux bras de lumière.(H.+/-39 cm.)	
Lot 257 100 € 150 €	Tableau huile sur toile "Paysage". Signé Maurice Meynart.(Dim. +/- 45X51.5 cm.)	
Lot 258 150 € 200 €	Seau à braises en bois noirci, merisier et acajou muni d'une cuve et d'une poignée en laiton. Travail hollandais. Epoque: début XXème. (Fissuré). H.:+/-35,5cm.	
Lot 259 250 € 350 €	Service à café et à thé en argent 800/1000e comprenant : une cafetière, un sucrier et un pot à lait. Poinçons allemand.(Poids total +/- 1040 gr.)	
Lot 260 100 € 150 €	Aquarelle sur papier "Port d'Azalées". Certifié par Maurice Meynart.(Dim.+/- 53X44 cm.)	
Lot 261 200 € 300 €	Un tapis de couloir de type Sarouk à décor floral.(Dim.+/- 446x80 cm.)	
Lot 262 200 € 250 €	"Allégorie du printemps" en bronze à patine verte. Signature non déchiffrée. Par Victor Rousseau (?). Ecole belge. Epoque: vers 1900. H.:+/-42,7cm.	
Lot 263 100 € 150 €	Tableau huile sur carton "Meules et ferme". Signé Maurice Meynart.(Dim.+/- 46.5X55.5 cm.)	
Lot 264 250 € 350 €	Couteau à bétel "Piha Kaetta" à lame courbe en acier damassé à simple. Talon muni d'une place en cuivre doré à décor de "Rinceaux". Poignée en corne de bovin finement sculptée garnie d'argent et de laiton. Travail du Sri Lanka. Epoque: probablement XVIIIème. (*). L.:+/-32cm.	
Lot 265 150 € 200 €	"Dignitaire" en bronze doré. Travail chinois. Epoque : début XXème. (Petites **). H.(hors base):+/-20,8cm.	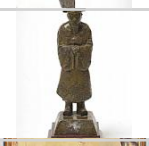
Lot 266 100 € 150 €	Aquarelle sur papier "Femme". Signé Maurice Meynart et daté 1946.(Dim.+/- 57.5X48 cm.)	
Lot 267 100 € 150 €	Un lot de 28 ouvrages sur le peintre Félix de Boeck et un lot de 15 ouvrages sur le peintre Eugene Van Mieghem.	

Lot 268 250 € 350 €	Lot de 42 couverts en argent et une paire de coupelles en argent et en cristal incolore.(Poids total+/-217 gr.)	
Lot 269 100 € 150 €	Aquarelle sur papier "Sous-bois". Signé Maurice Meynart.(Dim.+/- 34X45 cm.)	
Lot 270 1200 € 1800 €	Ensemble de mobilier de chambre à coucher Empire en placage de loupe d'amboine comprenant une commode, un secrétaire droit, une coiffeuse, un chevet et un lit-bateau. Ornementation en bronze doré. Coiffeuse estampillée Maigret pour Alexandre Maigret (?). Travail français. Epoque : XIXème. (*).	
Lot 271 150 € 250 €	Tapis de couloir Senneh à décor de "Bothès" jaune, bleu, vieux rose et orange sur fond bleu et orange. Travail iranien. Epoque: vers 1900. Dimensions: +/-250x109cm.	
Lot 272 100 € 150 €	Tableau huile sur toile "Le Tramway". Certifié par Maurice Meynart.(Dim.+/- 44.5X54.5 cm.)	
Lot 273 150 € 250 €	Icône peinte sur bois représentant la "Vierge à l'Enfant entourée de saints". Travail grec. Epoque: XXème. Dimensions: +/-30,3x23,5cm.	
Lot 274 250 € 350 €	Petite coupe légèrement chantournée en porcelaine Kraak bleue et blanche de Chine ornée de réserves rayonnante à décor floral et d'un "Couple d'oiseaux". Travail chinois. Epoque : fin XVIIème, dynastie Ming, période Wanli. Diam.:+/-18cm.	
Lot 275 75 € 100 €	Petit tableau "Barques amarrées". Anonyme. XXème.(Dim.+/- 15x20.5 cm.)	
Lot 276 125 € 150 €	Encrier en faïence polychrome à décor floral et au "Chinois charmant les serpents ". Marque en bleu C.H. entrecroisés pour Henri Chaumeil. Travail de l'Est de la France. Epoque : fin XIXème - début XXème. L.:+/-27,5cm.	
Lot 277 300 € 400 €	Un vase (H.+/- 29 cm.) et un grand plat profond en porcelaine bleue et blanche de Chine. On y joint un grand bol en porcelaine polychrome de Chine.	
Lot 278 150 € 200 €	6 études au crayon bleu et noir "Nus". Certifié au dos par la petite fille de l'artiste Maurice Meynart et daté 1915.(Dim.+/- 29x22 cm.)	
Lot 279 200 € 300 €	Lot de +/- 27 petits bibelots. (*)	
Lot 280 250 € 350 €	Huile sur toile "Nu féminin dans un intérieur". Signé en bas à droite José Gonzales de la Pena. Ecole franco-espagnole. Voir au dos une étiquette ainsi que le numéro 276. Dimensions: +/-98x70,5cm.	
Lot 281 300 € 400 €	Trente-sept verres en cristal de Baccarat comprenant : verres à vin blanc, verres à vin rouge et coupes de champagne.	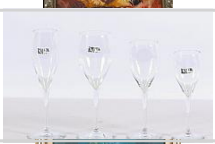
Lot 282 300 € 400 €	Huile sur toile "La table dressée". Signé en bas à droite Henno. Ecole belge. Dimensions: +/-100x80cm.	

Lot 283 200 € 300 €	Pendule à suspendre datée de 1777.	
Lot 284 100 € 150 €	Tableau huile sur toile "Promenade en hiver". Signé Jef van Leemputten Anvers. Dim. : 41x61,5 cm.	
Lot 285 200 € 300 €	Un lot de 23 petites argenteries (métal ou argent) d'époque XIXème - XXème, et une statuette de Saint Joseph.	
Lot 286 100 € 150 €	Un dessin à l'encre de Jan Burssens 1966 (Dim.+/- 35x26 cm.) et une grande lithographie en couleur "Personnages" non signé. (Dim.+/- 55X70cm.)	
Lot 287 100 € 150 €	3 pages enluminées sur vélin dans un encadrement. Epoque : XVème.	
Lot 288 100 € 150 €	Tableau huile sur panneau "Intérieur". Signé Armand Jamar et daté 1936.5Dim.+/- 34.5X44.5 cm.)	
Lot 289 150 € 200 €	Tableau huile sur carton "Nature morte, la lampe de mineurs". Attribué à Jos Albert.(Dim.+/- 31.5X24 cm.)	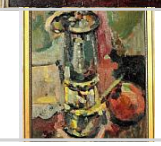
Lot 290 300 € 400 €	Lot de bijoux de fantaisie. On y joint une montre modèle Must de Cartier et une montre Gucci.	
Lot 291 300 € 400 €	Tableau huile sur toile marouflée sur panneau "Vierge à l'enfant".(Dim.+/- 28.5X22 cm.)	
Lot 292 200 € 300 €	Petite encoignure en chêne d'origine scandinave. Epoque : XVIIIème.	
Lot 293 500 € 800 €	Série de pièces de forme en argent: Plat, salière, petits vases, ... le tout en argent. Poinçons anglais, russes. Poids total: +/-2200gr.	
Lot 294 150 € 250 €	Dessin fusain et craie blanche "Scène d'auberge". Signé Madou (J.B) et daté 1865. (non encadré). Nombreuses étiquettes d'exposition. (Dim.+/- 27.5X36.5 cm.)	
Lot 295 400 € 500 €	Importante sculpture représentant "Shou Lao entouré d'animaux sur un rocher" en bois de fer sculpté aux yeux incrustés de verre. Travail chinois. Epoque : vers 1900. (* et **). H.:+/-98,5cm.	
Lot 296 150 € 200 €	Paire de grands chandeliers de style Louis XV en bronze. Epoque : vers 1900.(H.+/- 53 cm.)	
Lot 297 100 € 150 €	Tableau huile sur toile "Bord de mer". Signé Auguste Oleffe et daté 1902. (Dim.+/-36.5X56.5 cm.)	

Lot 298 300 € 400 €	Une commode 2 tiroirs en marqueterie de style Louis XVI. Epoque : début XXème.(Dim.+/- 85X103X49 cm.)	
Lot 299 250 € 350 €	Commode galbée de style Louis XV en placage de loupe de thuya. Epoque : début XXème.(Dim.+/-91X136X52 cm.)	
Lot 300 200 € 300 €	Trois eau-forte sur papier " Les trois pantalons : Pantalon, Le capitaine et Scapin". Signé Jacques Callot. Epoque : XVIIème.(Dim.+/- 22X15cm. les trois)	
Lot 301 150 € 200 €	Un paravent à 3 panneaux de style Louis XVI. Epoque : vers 1900.(Dim. +/- 150x46.5 cm.par panneau)	
Lot 302 350 € 450 €	Beau miroir en stuc doré et fronton ajouré. Glace biseauté. Epoque : circa 1900. (*)(Dim.+/-130X74 cm.)	
Lot 303 100 € 150 €	Lavis d'encre "Arbres". Signé Suzanne Cocq et daté 4/1/68.(Dim. +/- 50x40 cm.)	
Lot 304 200 € 300 €	Un lustre en laiton et à pampilles en cristal. (manques)(H.+/- 80cm.)	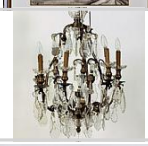
Lot 305 100 € 150 €	Bourse de mariage en cuivre. Travail des Indes; un pilon à Bétel et une boîte en bronze argenté comprenant des couleurs pour la fête des couleurs.	
Lot 306 100 € 150 €	Aquarelle sur papier "Vue animée à Antibes". Signés A. Sembach.(Dim.+/- 45.5X31.5 cm.)	
Lot 307 300 € 400 €	Deux bouddha birmans(H.+/- 28 et 31 cm.), un tête de bouddha.(H.+/- 16 cm.)	
Lot 308 200 € 300 €	Paire de portes en laque rouge et or à décor chinoisant, montées sur socle.(Dim.+/- 77X54 cm.)	
Lot 309 150 € 200 €	Dessin mine de plomb "Vue de la terrasse de la villa d'Este. Attribué à Georges Pyne (1880-1884).(Dim.+/- 31X51 cm.)	
Lot 310 100 € 150 €	Tuile faitière en céramique Vernissée, à décor d'homme à queue de poisson.(Dim.+/- 36X20 cm.)	
Lot 311 200 € 300 €	Service à dîner en porcelaine de Limoges (+/-100 pièces). Acheté en 1959 au Palais des Beaux-Arts.	
Lot 312 100 € 150 €	Tableau huile sur panneau "Le coin des artistes à Auderghem". Signé Léon Houyoux.(Dim.+/- 37.5X54.5 cm.)	

Lot 313 200 € 300 €	Divinité en bronze à patine brune. Travail des Indes.(H.+/- 22.5 cm.)	
Lot 314 100 € 150 €	Sculpture ajourée "Décor aux personnages au fond de bois". Travail de Bali. Signé I. Wayan Sumadi.(Dim.+/- 31.5X19X9.5 cm.)	
Lot 315 200 € 300 €	Tableau huile sur toile "Femme au fichu". Signé Georges Carrey.(Dim. +/- 85X61 cm.)	
Lot 316 100 € 150 €	Trois bois sculptés de Sumatra, Indonésie "Tête de buffles"(Longueur+/-38 cm.) et "Chevaux" (Dim.+/-37x56x13 cm.). On y joint une sculpture "Mains liées".(Dim.+/-15X23cm.)	
Lot 317 200 € 300 €	Haut relief en bois sculpté "Divinités". Travail des indes(Dim..+/-40x19x8 cm. hors socle) . On y joint une cloche en bronze en forme de personnage sur un éléphant(Dim.+/-16.5X13 cm.. Travail cambodgien. Et une tabatière en argent. Travail de l'île de Sumatra.	
Lot 318 100 € 150 €	Tableau huile sur toile encollé sur carton "La mare". Anonyme.(Dim.+/- 31X40 cm.	
Lot 319 100 € 120 €	3 balances à opium en bois sculpté, fer et laiton, et un "Snuff bottle" en laiton doré.	
Lot 320 150 € 250 €	Trois miniatures sur ivoire "Scène galante". Achetés sur l'île du lac Pichola dans le palais de Jag Mandir situé dans la ville d'Udaipur au Rajasthan en 1980(Dim.+/- 10X7 et 9x8 cm.). On y joint 2 petites miniatures sur ivoire (Dim.+/-4x7 cm.) et une plus grande. Travail iranien.(Dim.+/-15X8 cm.)	
Lot 321 200 € 300 €	Aquarelle sur papier "Paysage animé aux vaches". Travail hollandais. Epoque : XVIIIème.(Dim.+/- 25X 38 cm.)	
Lot 322 30 € 40 €	Série faire-part de décès dont celui de Sa Majesté Albert Léopold Clément décédé en 1934.	
Lot 323 100 € 150 €	Trois moules à speculoos. Provenance Dandois.(Dim.+/-33X24.5 et 100X29.5 cm.)	
Lot 324 200 € 300 €	Tableau huile sur toile marouflée "Fleurs". Travail italien. Epoque : XVIIIème.(Dim.+/-39X33 cm.)	
Lot 325 100 € 150 €	Bouddha en bronze doré. Travail birman.(H.+/- 21 cm.)	
Lot 326 200 € 300 €	Une assiette en porcelaine du Japon au décor de poissons; une assiette en porcelaine polychrome de Chine, et une sculpture en terre cuite, et un vase en émaux cloisonnés. Travail chinois.	
Lot 327 100 € 150 €	Aquarelle sur papier "Scène animée en bord de l'Escaut". Signé P.J. Clays.(Dim.+/-21.5X34 cm.)	

Lot 328	Tête de vache en bois sculpté et polychromé. Travail indonésien.	
Lot 329 150 € 250 €	trois bijoux : une broche en argent, perles fines et boules d'onyx noir, une broche en forme d'abeille en argent, oeil de tigre, rubis, perles fines et un collier en argent, perles fines et améthyste. Epoque : fin XIXème - début XXème. On y joint un lot de bijoux de fantaisie, argent plaqué or, etc, quatre boîtes, une minaudière en métal argenté,...	
Lot 330 100 € 150 €	Une aquarelle "Cour d'auberge". Monogrammé M.D. pour Jean-Baptiste Madou.(Dim.+/- 26X42 cm.)	
Lot 331 300 € 500 €	Alliance américaine en or blanc 18 carats sertie de diamants taille brillant. Doigt (Métrique): 55. Poids total: +/-2.3gr.	
Lot 332 350 € 550 €	Une montre en or 14 carats, 2 montres dame en or jaune 18 carats, une bague en or jaune 18 carats sertie d'une aigue-marine et de diamants taille rose, une décoration militaire et une épingle, deux bics plaqué or et une montre gousset en argent.	
Lot 333 100 € 150 €	Tableau sur panneau d'unalit "Composition". Monogrammé K.U. (Dim.+/- 29X23 cm.)	
Lot 334 400 € 600 €	Un lot de +/-125 pièces de monnaies en cuivre, argent, laiton du XVIème au XXème.	
Lot 335 200 € 300 €	Un sac en cuir noir de marque Delvaux : le modèle "Albi" de la collection AH 1962 créé par Paule Goethals et 2 housses de rechanges pour le customiser.	
Lot 336 80 € 120 €	Huile sur panneau d'unalit "Nus féminins". Signé Yves Boël et daté 73.(Dim.+/-35X25 cm.)	
Lot 337 100 € 150 €	Un lot de 28 médailles religieuses du XVIème au XIXème.	
Lot 338 150 € 250 €	Bague en or blanc 18 carats sertie de diamants taille brillant. Doigt (Métrique): 53. Poids total: +/-4.1gr.	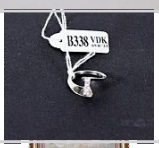
Lot 339 120 € 180 €	Deux "scènes de plage" signées M.V.D.(Dim.+/- 23X28 et 22.5x38.5 cm.)	
Lot 340 100 € 150 €	Un sac en cuir vert de marque Delvaux.	
Lot 341 30 € 40 €	Pendentif en or jaune 18 carats, argent, diamants taille rose et perles. Epoque: XIXème. Dimensions: +/-3.8x 2.4cm. Poids total: +/-3.3gr.	
Lot 342 80 € 120 €	Aquarelle "Vue de Venise". Epoque : XXème.(Dim.+/- 14X21 cm.)	

Lot 343 150 € 200 €	Collier dégradé de perles au fermoir en or blanc 18 carats serti de diamants taille brillant et 8/8 pour un total de +/- 0,12 carat. (Pureté : VS; Couleur : E-F-G).L.:+/-53cm.	
Lot 344 70 € 100 €	Paire de boucles d'oreilles en or jaune 18 carats serties de saphirs et diamants. Poids total: +/-3gr.	
Lot 345 125 € 150 €	Ensemble de 4 dessins ou lithographies "Personnages". Signé James Janicek. Ecole tchèque.(Dim.+/- de 23x26 a 62x46 cm.).	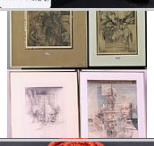
Lot 346 250 € 350 €	Deux bracelets en corail. Un au fermoir en or jaune 9 carats et un au fermoir en or jaune 18 carats.	
Lot 347 200 € 300 €	Pistolet "Tromblon" des Balkans incrusté d'or, nacre, cuivre et argent.	
Lot 348 100 € 150 €	Une sérigraphie en couleur "Construction géométrique". Signé Guy Vandenbranden et daté 1973.(Dim.+/- 32.5X32.5 cm.)	
Lot 349 200 € 300 €	Vase en faïence rouge à monture en bronze doré. Epoque : vers 1880-1900.(H.+/- 46 cm.)	
Lot 350 80 € 120 €	Montre de marque Omega Seamaster en acier. Mouvement quartz. En état de fonctionnement. Diam. cadran: 3.4cm.	
Lot 351 100 € 150 €	Technique mixte sur papier "Pont à Dixmude". Signé Allard l'Olivier.(Dim.+/- 35X45 cm.)	
Lot 352 200 € 300 €	Paire de boucles d'oreilles en or jaune 18 carats serties de pierres synthétiques et de diamants taille brillant pour un total de +/- 0,70 carat (Couleur : E-F; piqué). Dimensions: +/-2x1.5cm. Poids total: +/-8.6gr.	
Lot 353 200 € 300 €	Une paire de chevets, un grand coffret, une "Vierge et le Christ", un huilier, une ombrelle, une verseuse au casque en faïence, un vase en cristal et une poupée.	
Lot 354 200 € 300 €	2 tableaux huiles sur toile "Amoureux" et "Marine". Signé Hubert De Vries.(Dim.+/- 59X24 et 70x90 cm.)	
Lot 355 100 € 150 €	Un éventail en dentelle noire dans une vitrine d'exposition. Epoque : XIXème.	
Lot 356 180 € 280 €	Collier 2 rangs de perles au fermoir en or jaune, argent, saphir et diamants taille rose.	
Lot 357 100 € 150 €	Gouache sur papier "Bouddha". Travail de Ceylan ancien.(Dim.+/- 72X47 cm.)	

Lot 358 75 € 100 €	Une étagère à musique en placage de ronce de noyer. Epoque : fin XIXème.(Dim.+/-97X51X36 cm.)	
Lot 359 80 € 120 €	Alliance en or jaune, argent et fer. Doigt (Métrique): 48. Poids total: +/-2.1gr.	
Lot 360 50 € 75 €	Tableau huile sur toile "Fermette" signé.(Dim+/- 26.5X35 cm.)	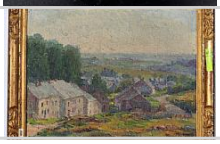
Lot 361 100 € 150 €	Une grande carpette Hériz en laine ancien.(Dim.+/-331X261 cm.)	
Lot 362 200 € 300 €	Collier en cordelette noire et son pendentif en forme de coeur en or jaune 18 carats.	
Lot 363 150 € 200 €	Tableau huile sur panneau "La régate". Signé Bisthat (?).(Dim.+/- 72X104 cm.).	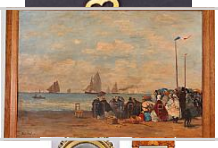
Lot 364 80 € 120 €	Trois miroirs (Dim.+/- 50X34,83X40,79X57cm.) et une gravure représentant une carte scandinave.(Dim.+/- 51X60cm.)	
Lot 365 300 € 450 €	Pendule en terre cuite. Cadran signé Crosnier à Paris. Epoque : fin XIXème. (* et **).(Dim.+/- 38X51X23 cm.)	
Lot 366 200 € 300 €	Tableau huile sur panneau "Dawn". Signé Willi-A-Rondas et daté 1970. (1 éclat)(Dim.+/- 69X79 cm.)	
Lot 367 60 € 80 €	collier en cordelette noire et son pendentif en or jaune 18 carats serti d'une perle de Tahiti.	
Lot 368 100 € 150 €	Paire de gravures à la pointe sèche "Clowns". Signées Floris Jesper et datées 1928. Tirage n° 28/100.(Dim.+/- 23.5X14 et 23.5X 18 cm.)	
Lot 369 250 € 350 €	Pendule Napoléon III en bronze doré et porcelaine. Platine arrière signée Eard. Barrard et Compagnie de Paris. Epoque : fin XIXème. H.: +/- 26 cm.	
Lot 370 100 € 200 €	Bague en or jaune et blanc 18 carats sertie d'un diamant taille brillant. Doigt (Métrique): 50. Poids total: +/-4gr.	
Lot 371 300 € 400 €	6 porte-bouteilles différents en argent. Travail austro-hongrois. Poids : +/- 1,085gr.	
Lot 372 100 € 150 €	Dessin "Jeune femme endormie" signé.(Dim.36.5X31.5 cm.)	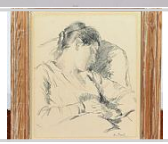

Lot 373 150 € 250 €	Guéridon "Gerbe de blé" en métal doré et verre. Epoque : vers 1970.(Dim.+/-40X60cm.	
Lot 374 100 € 150 €	Tableau huile sur panneau "Paysage aux cavaliers".(Dim.+/- 45.5X60.5 cm.)	
Lot 375 100 € 150 €	Tableau huile sur toile "Nature morte aux fruits". Epoque : XIXème.(Dim.+/- 24.5X18.5 cm.)	
Lot 376 400 € 600 €	Important plat en cuivre avec incrustation de plaques en argent à décor de divinité. Travail des indes.(Diam.+/-122cm.)	
Lot 377 250 € 350 €	Tableau huile sur toile "Lavandière au bord de l'eau". Signé Théodore Tscharner (1826-1906). Dimensions: +/- 45x75 cm. (*).	
Lot 378 150 € 250 €	Cinq assiettes en porcelaine polychrome et bleu et blanche et Imari. Travail asiatique.	
Lot 379 80 € 120 €	Gouache "Nature morte". Signé Riviere Daw. Epoque : XXème. Dimensions: +/- 12,5x8,5 cm.	
Lot 380 80 € 120 €	Terre-cuite "Buste d'homme". Signé Leclercq.(H.+/- 43 cm.)	
Lot 381 200 € 300 €	Paire de pique-cierges en bois sculpté et doré.(H.+/-62 cm.)	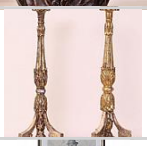
Lot 382 200 € 300 €	Deux estampes "Homme au monocle" et "La fenaison". Signé Emile Claus. Tirage 7/50 et 2/50. (Tâches)(Dim.+/- 46X39 et 39X50 cm.)	
Lot 383 800 € 1200 €	Série de couverts en argent et métal argenté (fourchettes, cuillères et couteaux) et deux louches.(Poids total pour l'argent +/-2470 gr.)	
Lot 384 400 € 600 €	32 pièces de service en porcelaine de Tournai. On y joint une tasse et sous-tasse en porcelaine de Basdorf.	
Lot 385 150 € 200 €	Huile sur toile marouflée sur toile "Paysage animé à la cascade". Signé en bas à gauche Al. Lang et daté (18)74. Ecole allemande. Dimensions: +/-53x72cm.	
Lot 386 75 € 100 €	Lot 5 lampes dont 2 opaline, 1 en bois sculpté et une paire de pique-cierges en bronze argenté.(H.+/-de 32 a 51 cm.)	
Lot 387 50 € 100 €	Petite carpette Caucase en laine au décor géométrique. (Dim. +/-100X155 cm.)	

Lot 388 250 € 350 €	Eau-forte en noir et blanc sur papier "L' oiseau". Monogrammé R.N. en bas à droite hors planche à la mine de plomb pour Rolf Nesch et daté (19)63. Numéroté en bas à gauche 8. Ecole allemande. Dimensions: +/-16x10,5cm.	
Lot 389 150 € 200 €	"Petit bonheur du jour" en placage de palissandre, ronce de noyer, bronze doré de style Napoléon III. (*) . (Dim.+/- 113X66X47 cm.)	
Lot 390 200 € 300 €	Tableau huile sur toile "Moutons et berger". Signé Jef Louis Van Leemputten.(Dim.+/-24X35.5 cm.)	
Lot 391 400 € 500 €	Paire de fauteuils en fer doré garnis de tissu bleu. Epoque : circa 1950.	
Lot 392 200 € 300 €	Gouache et aquarelle "Vue panoramique" et "Scène orientaliste". Signés Jean Donnay. Un daté 1920.(Dim.+/- 37.5X55.5 cm. et20x29 cm.)	
Lot 393 50 € 80 €	Lampe en verre opalescent et jaune. Signé V. De Keinner (?).H.+/- 33 cm	
Lot 394 50 € 80 €	Bureau à caisson en acajou. Travail anglais. Dim+/- 75x121x67 cm.	
Lot 395 125 € 150 €	Eau-forte en couleur "Emile Verhaeren sur la plage". Monogrammé V.R pour Théo Van Rysselberghe et daté 1917.(Dim.+/- 43X21 cm.)	
Lot 396 200 € 300 €	Guéridon rond tripode Restauration en placage de palissandre reposant sur des pieds griffes et surmonté d'une tablette en marbre blanc mouluré. Epoque: 1ère moitié XIXème. (Deux éclats au marbre). Dimensions: +/-100x77x100cm.	
Lot 397 80 € 100 €	Service à diner et à café en porcelaine blanche et or. Zeh Scherzer .	
Lot 398 150 € 200 €	Aquarelle sur papier "Scène de rue animée à Paris". Signé Francis Garat.(Dim.+/- 35X23cm.)	
Lot 399 300 € 400 €	Grand fétiche africain en bois sculpté représentant une femme enceinte. Epoque : XXème. Dim. +/- 75cm (hors base)	
Lot 400 200 € 300 €	Tableau huile sur panneau "Contraluz es salobrar". Signé Nicolas Forteza et daté 1967.(Dim.+/- 31X52.5 cm.)	
Lot 401 500 € 600 €	Meuble deux corps en bois de noyer massif sculpté de style Louis XIV. Présentant une décoration végétale et d'oiseaux. Ouvrant par quatre portes et reposant sur des pieds miches. Travail de l'Ile de France. Epoque : fin XVIIIème. Dimensions: 260x140x68 cm.	
Lot 402 150 € 200 €	Huile sur panneau "Paysage animé" Travail flamand. Epoque : XVIIème.(Dim.+/- 23X29.5 cm.)	

Lot 403 200 € 300 €	Ensemble de couverts à manche en nacre comprenant : 12 couteaux à lame en argent, 18 couteaux à lame en acier et 6 ustensiles à manche en nacre. Epoque : XIXème.	
Lot 404 200 € 300 €	Huile sur panneau "Amazone". Signé Bruno Capacci et daté 1946.(Dim.+/- 54X58.5 cm.)	
Lot 405 150 € 200 €	Deux carpettes en laine: Arbre de vie. Isphahan perse ancien (Dim: 190x145) et Melayer (*)(Dim: 178x132 cm).	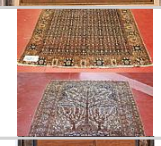
Lot 406 100 € 150 €	Huile sur panneau "Trophée de chasse". Signé Louis Clesse (1839-1961) et daté 1937. (Dédicacé au dos). Dim. : +/- 30 x 39,5cm.	
Lot 407 100 € 150 €	Lot de 6 gravures anciennes sur le thème de la marine "Bateaux". Epoque : XVIIIème.(Dim. +/- de 14x24 a 20x28 cm.)	
Lot 408 200 € 300 €	Lot de 9 statuettes en porcelaine de Chine . Epoque : XVIIIe au XIXème siècle.(H.+/- de 4 a 22 cm.)	
Lot 409 50 € 70 €	Eau-forte en sépia sur papier "Scène érotique". Signé Rassenfosse.(Dim+/- 15.5X21.5 cm.)	
Lot 410 75 € 100 €	Lot de deux boites en bronze et laiton en forme de "Canard" et "Lion". Travail chinois. Epoque : fin XIXème.(H.+/- 20 et 24.5 cm.)	
Lot 411 70 € 100 €	"Le fumeur" fusain sur papier. Signé Georges Creten.(Dim.+/- 29X24 cm.)	
Lot 412 75 € 100 €	Fauteuil cabriolet Louis XV en noyer sculpté et chevillé recouvert de tissu. Epoque : XVIIIème.	
Lot 413 150 € 200 €	Lot varia de 12 pièces, chinoiseries, en malachite, céramique, bronze, comprenant des statues, vases, coupelles, saleron..	
Lot 414 200 € 300 €	Table de jeu de style Louis XVI en acajou avec plateau réversible. Epoque : début XIXème.(Dim.+/- 70X115X66 cm.)	
Lot 415 100 € 150 €	Crucifix en laiton dans un cadre en écaille.(Dim +/- (du cadre) 28.5x22 cm.)	
Lot 416 100 € 150 €	Lot de deux eau-forte en noir et blanc sur papier "Vieillard" et "l'aquafortiste". Signé Jules De Bruycker.(Dim.+/- 19.5X14 16X12 cm.)	
Lot 417 100 € 150 €	Shaker Christofle en métal argenté par Christian Fjerdingstad, une saucière en métal argenté Christofle, et une timbale en métal argenté Christofle par Christian Fjerdingstad - Gallia.	

Lot 418 250 € 350 €	Petites pièces de forme en argent dont un saupoudroir, un plat, etc...(Poids total +/- 1230 gr.)	
Lot 419 70 € 100 €	Eau-forte en noir et blanc sur papier "La vieille maison". Signé Jules De Bruycker.(Dim.+/- 21X15 cm.)	
Lot 420 100 € 150 €	Lot de 4 comprenant : une pelle, une saucière et deux couverts de service, aux poinçons Delheid, au poinçon français, et un qui est non identifié.(Poids total +/- 530 gr.)	
Lot 421 200 € 300 €	Lot varia comprenant un petit kayak, travail Inuit, un pot rond à couvercle en bronze. Travail archaïque et Une statuette en bronze et une en bois, Afrique noire. Anciens.	
Lot 422 100 € 150 €	3 tableaux huiles sur toile : "Paysage boisé" signé en bas à droite Anne Berty. Dim. :+/- 60 x 80 cm; "Sous bois" signé en bas à droite A. Keller. Dim. : +/- 40 x 60 cm; et "Paysage aux cerfs" signé H. Böhmer. Dim.+/- 60X80 cm.	
Lot 423 350 € 450 €	4 bagues en or jaune 18 carats. Poids : 13,3 gr.	
Lot 424 100 € 150 €	Horloge borne en bois de palissandre marqueté, de style Charles X. Epoque : début XXème. H. : +/- 30 cm. Un miroir et un cadre en verre de Venise(Dim.+/-17X13 et 34X28 cm.), et une horloge en émail guilloché. Epoque : fin XIXème.(H.+/- 4 cm.)	
Lot 425 100 € 150 €	Eau-forte en noir et blanc sur papier "La tricoteuse". Signé Jules De Bruycker.(Dim.+/- 39X29cm.)	
Lot 426 100 € 150 €	Un vase en porcelaine de Japon. Provenance : ancienne collection des barons de Crombrugghe de Picquendaele.(H.+/- 46 cm.)	
Lot 427 100 € 120 €	Lot de 14 sous-verres au décor gravé "signes du zodiaque", de 2 vases(H.+/- 20 et 27 cm). et 1 carafe en cristal taillé du Val St Lambert(H.+/- 18 cm.) verreries en cristal de Sèvres, un cendrier en cristal Saint-Louis, un vase médicis (H.+/- 25 cm.) et petit vase du Val St Lambert. Epoque : années 50.(H.+/- 15 cm.)	
Lot 428 100 € 150 €	Camée monté en pendentif "Les 3 grâces" en or jaune 18 carats. Dim. : 3,5 cm.	
Lot 429 100 € 150 €	Huile sur toile "Les joueurs de cartes" signé en bas à droite Rousen G (1910-1930). Dim. :+/- 50 x 80 cm.	
Lot 430 80 € 120 €	Brûle encens tripode en bronze rehaussé d'un décor champlevé et d'émaux cloisonné. Marque apocryphe Sentoku. Epoque : fin XIXème, Meiji, Japon. H. : +/- 20 cm; et une fausse paire de potiches à couvercle en porcelaine de Satsuma. Travail japonais. Epoque : XXème. H. : +/- 45 cm.	
Lot 431 100 € 150 €	Un lot de bijoux de fantaisie.	
Lot 432 250 € 350 €	Bague en or jaune 18 carats sertie d'une boule de jade. Poids : 11,16 gr.	

Lot 433 100 € 120 €	Petit miroir biseauté dans un encadrement chantourné en porcelaine de Capodimonte, peinte et décoré de motifs rococo et rocaille. Dim. : +/- 40 x30 cm. Bonbonnière ajourée en porcelaine (accident à une aile), et terrine en porcelaine émaillée rehaussée d'un décor peint de fleurs, couvercle à frétel figurant un jeune garçon, dans le goût de Meissen. Epoque : XXème.	
Lot 434 120 € 180 €	Série de décorations et médailles présentées dans une boîte à l'aigle bicéphale.	
Lot 435 200 € 300 €	Eau-forte en noir et blanc sur papier "La porte Saint-Denis à Paris. Signé Jules De Bruycker.(Dim.+/- 50X60 cm.)	
Lot 436 100 € 120 €	Paire de seaux à verre en porcelaine de Meissen rehaussée d'un décor floral. Epoque : XIXème. Dim. : +/- 20 x 15 cm; Ancienne lampe à pétrole en porcelaine de Paris, électrifiée. Epoque : XIXème(H.+/- 14 cm. hors socle); Petit pichet en porcelaine émaillée rehaussée d'un décor peint de fleurs. Marque apocryphe de Sèvres avec lettre R et daté 1771.(H.+/- 21 cm.)	
Lot 437 500 € 700 €	Un lot de 30 pièces en argent dont des timbales, porte-bouteilles, salières, coupes, etc....(Poids Total +/- 1510gr.)	
Lot 438 400 € 600 €	Ménagère Christofle.	
Lot 439 600 € 800 €	Ménagère Christofle en métal argenté, modèle Marly. (manquent les petites cuillères) et 8 porte-noms en métal argenté Christofle.	
Lot 440 100 € 150 €	Grand vase en porcelaine polychrome de Chine dite "Famille rose" à décor de "Mobilier". Epoque: fin XIXème. (Fêle et nombreux défauts dans la glaçure). H.:60,2cm.	
Lot 441 200 € 300 €	Un lot de 12 rince-doigts en argent aux poinçons égyptien.(Poids total +/- 1190 gr.)	
Lot 442 100 € 150 €	Vase gourde en porcelaine polychrome de Chine décoré de "Paysages animés" dans des réserves sur fond floral jaune et vert. Epoque: XXème. H.:45cm.	
Lot 443 70 € 100 €	Montre de marque Dali en plaqué or. Mouvement à quartz. Bracelet en cuir bordeaux. Présenté dans son étui d'origine.	
Lot 444 200 € 300 €	Eau-forte en noir et blanc sur papier "Un jour de marché à Gand". Signé Jules De Bruycker.(Dim.+/- 31.5X40.5 cm.	
Lot 445 100 € 150 €	Couvre-chef Zoulou en tressage rouge sur un socle métallique.	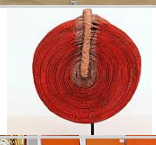
Lot 446 300 € 400 €	8 carrés de soie de la maison Hermès.	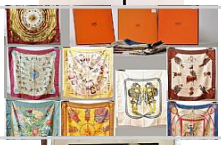
Lot 447 200 € 300 €	Eau-forte en noir et blanc sur papier "Les sceptiques". Signé Jules De Bruycker.(Dim.+/- 54X42 cm.)	

Lot 448 300 € 400 €	Table basse en laiton et verre du designer Peter GHYCZY, et une lampe en laiton doré et argenté. Epoque : années 70. Dim. : +/- 80 x 80 cm.	
Lot 449 100 € 150 €	Lustre à pampilles "sac à perle" de style Louis XVI, en verre et bronze. H. : +/- 100 cm, et un lustre à pampille de style Louis XV en verre et bronze. H. : +/- 100 cm. Epoque : fin XIXème.	
Lot 450 100 € 150 €	Eau-forte en noir et blanc sur papier "Le Rapiéceur". Signé Jules De Bruycker.(Dim.+/- 37X31 cm.)	
Lot 451 100 € 150 €	Série de petits objets en argent.(Poids +/- 295 gr.)	
Lot 452 80 € 120 €	Petite table de milieu en bois sculpté et plateau en marbre de style Louis XVI.(Dim.+/- 75X75X54 cm.)	
Lot 453 120 € 180 €	Eau-forte en noir et blanc sur papier "La grosse horloge à Rouen". Signé Jules De Bruycker.(Dim.+/- 49X35 cm.)	
Lot 454 300 € 400 €	Une montre gousset en or jaune 18 carats, une épingle en or jaune 18 carats, et un pendentif en or jaune 18 carats serti d'une perle et un pendentif en or jaune 14 carats serti de diamants. Poids total: +/- 24gr.	
Lot 455 100 € 120 €	Lot de 3 vases(H.+/- 15, 18 et 26 cm.) , une coupe en cristal taillé et un cendrier dont 3 signés du Val St Lambert, overlay vert. Epoque : années 50.	
Lot 456 200 € 300 €	Tangka "Bouddhas" peint sur soie. Travail sino-tibétain.(Dim.+/- 58X40 cm.)	
Lot 457 300 € 400 €	Sept vases: 1 grand vase en cristal du Val Saint Lambert(H.+/- 30 cm.), 1 vase bleu et cristal urane du Val Saint Lambert(H.+/- 25 cm.), 2 vases rouge et incolore en cristal du Val Saint Lambert(H.+/- 18 et 32 cm.), 1 vase "Ceres" en porcelaine par Siegmund Schütz(H.+/- 20 cm.), et 2 vases.(H.+/-24 et 27 cm.)	
Lot 458 500 € 800 €	4 bagues en or blanc, or jaune serties de diamants, perles, etc.... Poids : 20,4 gr.	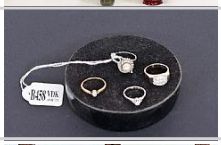
Lot 459 80 € 120 €	Estampe en couleurs "Scène de guerre entre samouraïs'. Travail japonais.(Dim.+/- 35X72 cm.)	
Lot 460 75 € 100 €	Lot de 3 verreries : deux bougeoirs (H.+/- 11 et 36 cm.) et une bonbonnière en cristal.	
Lot 461 250 € 350 €	Pendentif et sa chaine en or jaune 18 carats serti de diamants taille brillant et de nacre. Poids: +/- 12,2gr.	
Lot 462 100 € 150 €	Une gravure aquarellé "Mercator". Epoque : fin XVIème.(Dim.+/- 38X44.5 cm.)	

Lot 463 150 € 200 €	Une paire de grands plats en porcelaine de Meissen. Epoque : XIXème. (1 éclat sous la base)	
Lot 464 300 € 450 €	Huile sur toile "Cour d'auberge animée". Ecole flamande. Epoque : XVIIème - XVIIIème. (*). Provenance : ancienne collection des barons de Crombrugghe de Picquendaele.(Dim.+/- 57X44 cm.)	
Lot 465 400 € 600 €	Lot de 15 pièces de formes en faïence dont une signé par Hanong à Strasbourg, etc.... Travail français. (*)	
Lot 466 150 € 200 €	Bague en or jaune 9 carats sertie d'émeraudes. Poids: +/- 5,2gr.	
Lot 467 250 € 350 €	Deux huiles sur panneau "Paysage animé" et "Jeune fille à la lessive". Anonyme. Epoque : XIXème. Dim. : +/- 31x24,5cm et +/-26x20,5cm. Provenance : ancienne collection des barons de Crombrugghe de Picquendaele.	
Lot 468 30 € 40 €	Pendentif en or 14 carats et ivoire. Doigt (Métrique):53. Poids total: 4.2gr.	
Lot 469 80 € 120 €	Collier de perles au fermoir en or 18 carats.	
Lot 470 200 € 300 €	Huile sur panneau "Portrait d'un gentilhomme". Anonyme. Epoque : XVIIème. (**) Dim. : +/- 27,5x33cm. Provenance : ancienne collection des barons de Crombrugghe de Picquendaele.	
Lot 471 300 € 400 €	Important lot de bijoux de fantaisie comprenant de nombreux bijoux en argent.	
Lot 472 100 € 150 €	Broche en or jaune 14 carats sertie d'un camée "profil de femme en pied à l'antique". Dimensions: 4.3x3.3cm. Poids total: 8.9gr.	
Lot 473 150 € 250 €	Un encadrement en bois doré d'époque XVIIIème (*) Dim.+/- 70X47 cm., et un dessin "Portrait d'homme" d'époque XIXème. Provenance : ancienne collection des barons de Crombrugghe de Picquendaele. Dim.+/- 26X19 cm.	
Lot 474 100 € 150 €	Horloge Napoléon, et deux candélabres, et une lampe bouillote.	
Lot 475 300 € 400 €	Lot de deux pendulettes de voyage en laiton doré. L'une dans son étui d'origine en cuir. Travail français. Epoque: XIXème. H.:+/-17cm.	
Lot 476 200 € 300 €	Bague en or blanc 18 carats sertie d'une perle et de diamants taille brillant pour un total de +/- 0,06 carat. (Diam . :+/- 8,3mm). Poids total : +/- 3,9gr.	
Lot 477 80 € 120 €	Un vase en faïence de Kéramis émaillé au décor de "Fleurs". Travail belge. Epoque: début XXème.	

Lot 478 200 € 300 €	Grand vase en porcelaine du Japon à décor de personnages. Epoque : début XXème.	
Lot 479 150 € 200 €	Un miroir rectangulaire de style Empire. Epoque : début XIXème.	
Lot 480 100 € 150 €	Alliance en or blanc 18 carats sertie de diamants taille brillant pour un total de +/- 0,40 carat. Doigt (Métrique): 50. Poids total : +/- 2,1gr.	
Lot 481 200 € 300 €	Un ensemble de 4 corbeilles en porcelaine ajourée de Bruxelles. Epoque : XIXème.	
Lot 482 200 € 300 €	Lampe en métal doré genre maison Janssen(H.+/- 75 cm.). On y joint une statue chinoise en faïence. Epoque : circa 1970.(H.+/-57 cm.)	
Lot 483 250 € 300 €	Ensemble de quatre pièces en opaline jaune au décor feuillagé rehaussé à l'or comprenant une grande carafe, une bonbonnière couverte, un petit vase couvert, et un gobelet. Travail français. Epoque : XIXème. (* à un bouchon). H. : entre +/- 13 cm et 30 cm.	
Lot 484 200 € 300 €	Huile sur toile "Mère et enfants nourrissant les pigeons". Signé René Vincent . Ecole française. Epoque : vers 1900.(Dim.+/- 91X41 cm.)	
Lot 485 150 € 200 €	Sculpture en bronze doré représentant une divinité thaïlandaise. Epoque : XXème.(H+/- 62 cm.)	
Lot 486 60 € 80 €	Petits objets de vitrine en argent et métal argenté. (Boîte à cigarette en argent, couverts touristiques, etc..)	
Lot 487 350 € 550 €	Lot de 5 grandes figurine dont des personnages de Disney. Numérotées et édités à 3000 exemplaires. (Une **).	
Lot 488 100 € 150 €	Pastel sur papier "Enfant". Signé Béatrice How.(Dim.+/-25X20cm.)	
Lot 489 200 € 300 €	Dessin, pastel sur crayon gras sur papier. Par Paul Maes. Représentant "La conversation sur un banc". Portant au dos la mention 84h, référence faite dans le catalogue raisonné de l'artiste.(Dim.+/- 36X43 cm.)	
Lot 490 600 € 800 €	Service à thé et à café, 4 pièces en argent 925/1000e. Orfèvre Keipax ; et un pot couvert en plastique à monture en argent 925/1000e. Travail russe (?). On y joint un plateau en métal argenté.(Poids total pour l'argent 2595 gr.)	
Lot 491 300 € 400 €	Plaque en cuivre aux émaux de Limoges représentant "Sainte Véronique". Travail français. Epoque: XVIIème. (**). Dimensions: 18,5x15cm.	
Lot 492 250 € 350 €	Une partie de service à boire comprenant : 1 carafe et 13 verres à bord doré en cristal de Saint-Louis.	

Lot 493 200 € 300 €	Sac à main Chanel en tissu blanc.	
Lot 494 200 € 300 €	Tableau huile sur toile "Dame à la robe noire". Signé A. Cougny de Nevers, 1858.(Dim.+/- 87X69 cm.)	
Lot 495 200 € 300 €	Lampadaire vintage en forme de champignon. Travail italien. Epoque : vers 1970.(H.+/- 140 cm.)	
Lot 496 100 € 150 €	Tableau huile sur panneau "L'église de Stockel". Signé A. Caron.(Dim.+/-28.5X40 cm.)	
Lot 497 250 € 350 €	Lot de 5 appliques en métal chromé de style Art Déco, de marque Bofil (?).	
Lot 498 200 € 300 €	Lot de bijoux de fantaisie et d'argent, et objets de vitrine.	
Lot 499 150 € 200 €	3 vases en faïence (H.+/- 21 et 24 cm.), 1 samovar en métal argenté (H+/-33 cm.), une sculpture en biscuit (H.+/- 40 et 2 lampes chromée).(H.+/-31 cm.)	
Lot 500 200 € 300 €	Fusain "Aux champs". Signé Evariste de Buck. Ecole belge. Dimensions: +/-60x45cm.	
Lot 501 75 € 100 €	Huile sur toile "Paysage de bord de mer". Signé Rik Versonnen. Ecole belge(Dim.+/- 40X120 cm.)	
Lot 502 80 € 120 €	Lot de quatre verreries : deux vases cornets rouges à décor d'animaux et de pampre, bohème (H.+/- 35 cm.), et une carafe en cristal rouge du Val Saint Lambert, et un coq en Cristal incolore du Val Saint Lambert. (éclats)(H.+/- 16.5 cm.-)	
Lot 503 150 € 200 €	Paire de chandeliers Napoléon III en bronze.(H.+/- 51 cm.)	
Lot 504 100 € 150 €	Horloge de parquet de style Régence en chêne sculpté. Travail liégeois. Epoque: XVIIIème. L: 50 H: 248 cm.	
Lot 505 150 € 200 €	Paire de vases Medicis en porcelaine de Bruxelles. Epoque : début XIXème.(H.+/- 28 cm.)	
Lot 506 100 € 200 €	Petit guéridon en bois sculpté. Travail anglais.	
Lot 507 300 € 400 €	Série de locomotives, trains, maison, de marque Marklin.	

Lot 508 50 € 80 €	Un meuble encoignure en chêne, tablette marbre. Dim: Côté: 55 et H: 97 cm.	
Lot 509 100 € 150 €	Petite coiffeuse en bois de placage. Dim: 90x83x42 cm.	
Lot 510 300 € 400 €	Grand ensemble de jouets de marque SIKU, Britains Ltd., SOLIDO... On y joint 13 jouets dans leur boîte d'origine ainsi que deux jouets rares de marque DINKY.	
Lot 511 150 € 200 €	Gutus en terre cuite à patine noire décoré d'un "Visage masculin". Travail de la Grande Grèce, Apulie. Epoque : IVème avant Jésus-Christ. Provenance de chez A. de Munter avant 2000. H.:+/-9,5cm.	
Lot 512 150 € 250 €	Huile sur panneau "Moutons". Probablement signé par Edouard Woutermaertens (1819-1897). Dimensions: +/- 29 x 40cm. Provenance: ancienne collection des barons de Crombrugghe de Looringhe.	
Lot 513 100 € 150 €	Lot de jouets comprenant : des voitures, Tetris, auto-tamponneuse, machine à sous, camion, etc....	
Lot 514 100 € 200 €	Huile sur panneau "Vue de la place de Brouckère". Signé P.V et daté (19)51. Ecole belge.(Dim.+/-36X54 cm.)	
Lot 515 100 € 150 €	Bas-relief en pierre taillé "Tara". Epoque : XVIIème (?). (*)(Dim.+/- 20X17 cm.)	
Lot 516 100 € 200 €	Pastel sur papier "Abstraction géométrique". Signé Paul Cham et daté 1970.(Dim.+/-45X64.5 cm.)	
Lot 517 400 € 600 €	Lot de deux comprenant: une "Femme drapée" en terre cuite reposant sur une base en marbre jaune. Anonyme. Epoque: fin XIXème - début XXème. H.:+/-17cm. On y joint une "Jeune femme" en os sculpté. Epoque: XVIIème.	
Lot 518 400 € 600 €	Lot de deux huiles sur toile "Vaches au pré". Signées Henry Schouten. Ecole belge. Epoque : XIXème.(Dim.+/- 22X36 cm. les deux)	
Lot 519 400 € 600 €	Partie de service à dessert de style Louis XVI de 71 couverts en argent 950/1000ème comprenant 23 fourchettes, 24 cuillères et 24 couteaux à lame en argent, aux poinçons français et au poinçon de retour "Tête de lièvre". Poinçon de l'orfèvre Boulenger (mal frappé sur une partie). Poids total:+/-2195gr.	
Lot 520 300 € 400 €	Lot de deux huiles sur toile "Paysages d'été et d'hiver". Signés Piet Willequet.(Dim.+/-34X34 et 25X33 cm.)	
Lot 521 150 € 200 €	Lot de deux lithographies "Don Juan" et "Jeune femme". Signé à la mine de plomb. (Dim.+/-51X33.5 et 52X34 cm.)	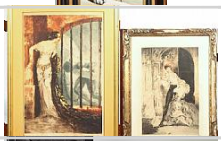
Lot 522 150 € 200 €	Deux petits bas-reliefs en bois sculpté et noirci représentant "L'Annonciation" et "La nativité". L'un porte la mention gravée Jérusalem en bas ainsi que la croix de Jérusalem. Epoque : début XIXème. Dim. : +/- 12 cm x 7 cm.	

Lot 523 300 € 400 €	Paire de boucles d'oreilles en or blanc 18 carats serties d'un saphir rond pour un total de +/- 0,20 carat et de diamants taille brillant pour un total de +/- 0,32 carats	
Lot 524 150 € 200 €	Lot de bijoux de fantaisie et d'argent; dont une bague en argent signée Studio Else et Paul, norvégienne.	
Lot 525 150 € 200 €	Deux huiles sur papier "Portrait de femme". Signé Godderis. On y joint "Nature morte aux bouteilles". Signature non déchiffrée. Ecole belge. Epoque: XXème.(Dim.+/- 38X27 et 26X35 cm.)	
Lot 526 100 € 150 €	Fausse paire de petits vases pansus en porcelaine bleue et blanche de Chine à décor d'"Echassiers dans les nuages". Portant sous la base une marque apocryphe à six caractères en bleu de Yongzheng. H.:+/-15,5cm.	
Lot 527 150 € 200 €	Grand globe terrestre reposant sur un support en bois laqué noir. Travail anglais. Epoque: fin XIXème - début XXème. H.:+/-65cm.	
Lot 528 150 € 250 €	Petit réveil "Happy Day" de marque Chopard. En état de fonctionnement. Dans son étui d'origine en cuir bleu.	
Lot 529 100 € 150 €	Grande statue d'un "Saint tenant un livre" en pierre sculptée. Travail espagnol. Epoque: fin XIXème - début XXème.(H.+/- 67 cm.)	
Lot 530 80 € 120 €	Collier en plaqué or de marque Lalique avec pendentif "Etoile de mer" en cristal. Dans son étui d'origine.	
Lot 531 250 € 350 €	Une tête d'Apôtre en pierre sculpté. Epoque : XVIème (?). (**)(H.+/- 17 cm.)	
Lot 532 100 € 200 €	5 paires de lunettes de marque Must de Cartier.	
Lot 533 100 € 150 €	Lot de bijoux de fantaisie et d'argent.	
Lot 534 250 € 350 €	Ensemble de 28 couverts en argent 800/1000e "au filet" comprenant : 12 petites cuillères, 10 petites fourchettes et 6 cuillères à café. Orfèvre Clémence Van Regemorter et Delheid. Poids total : +/- 980 grs. Provenance: ancienne collection des barons de Crombrugghe de Looringhe.	
Lot 535 400 € 600 €	Bague en or blanc 18 carats sertie d'un rubis et de diamants taille brillant. Doigt (Métrique): 56-57. Poids total: +/-3.5gr.	
Lot 536 300 € 450 €	Paire de double salières, une paire de salières, un moutardier tripode de style Empire en argent et verre bleu. Poinçons de Paris (1798-1809). (* et verreries rapportées). Poids total : +/- 915gr. Provenance: ancienne collection des barons de Crombrugghe de Looringhe.	
Lot 537 250 € 350 €	Broche en or jaune et or blanc 18 carats sertie de diamants taille rose. Poids total : +/- 5gr.	

Lot 538 200 € 300 €	Icône sur bois "La Vierge de Vladimir". Epoque : XIXème. (*). Dimensions: +/- 26,5 x 22cm. Provenance: ancienne collection des barons de Crombrugghe de Looringhe.	
Lot 539 80 € 120 €	Deux coffrets de 12 couteaux style Louis XV; les grands probablement en argent, et les petits poinçonnés 800/1000e. Provenance: ancienne collection des barons de Crombrugghe de Looringhe.	
Lot 540 300 € 400 €	Ensemble de médailles "Rois et Reines de Belgique". Plusieurs sont en argent et divers. 29 pièces au total. On y joint les documents. Provenance: ancienne collection des barons de Crombrugghe de Looringhe.	
Lot 541 100 € 150 €	Technique mixte sur papier "Sans titre". Signé et daté en bas à droite GROSEMANS, Arthur (1906-1996). Epoque : 1993. Dim. : +/- 17 x 23cm. Provenance Galerie Jeanne Bastien; et technique mixte sur papier "Sans titre". Signé et daté en bas à droite GROSEMANS, Arthur (1906-1996). Epoque : 1992. Dim. : +/- 40 x 55 cm. Provenance Galerie Jeanne Bastien.	
Lot 542 100 € 150 €	Table à jeux en acajou et feutre vert. Epoque : XIXème.(Dim.+/-73.5X83X41.5 cm)	
Lot 543 300 € 400 €	8 chaises légèrement différentes. Yorkshire/ Derbyshire. Ca. 1660. Chêne. Deux du 19ème siècle.	
Lot 544 300 € 400 €	Importante "Vierge à l'Enfant" en bois sculpté. (*).(H.+/- 137 cm.)	
Lot 545 100 € 150 €	Une miniature ovale "Portrait de femme", cerclé de perles fines. Par Sir Richard Cosway 1742 - Londres 182. H.: +/- 4cm.	
Lot 546 100 € 150 €	Pendulette en forme de soufflet de marque Jaeger-LeCoultre. Laiton doré et brossé. Dans son étui d'origine.	
Lot 547 300 € 400 €	Buffet, deux battants, deux tiroirs. Angleterre. Epoque Charles II. 1660-1710. Chêne. Partie supérieure de date postérieure. Dimensions: 114 x 157 x 51 cm.	
Lot 548 300 € 400 €	Une bergère à dossier enveloppant en noyer mouluré et sculpté. La console d'accotoirs en doucine à cannelure rudenté. Dés à rosace. Pieds cannelés à rudents relaqués crème. Époque Louis XVI. (Piqûres). Garniture de velours bleu. H. : +/- 96 - L : 70 - P : 70 cm.	
Lot 549 100 € 150 €	Lot de métal argenté : Deux coupelles quadripodes de style Louis XV, Seau à champagne, Timbale en métal argenté marquée Christofle. Coupelle ajourée , Boite à cigares et à cigarette, Paire de gobelets godronnés, 5 coupelles en métal argenté, Petit figurine en métal argenté, Plateau rectangulaire, Flacon à khôl « Mekhola », Briquet de table, Plateau en métal argenté de style Louis XV, Lot de coupelles, Ménagère dépareillée Christofle : 6 grandes cuillères, 6 petites cuillères, 4 grandes fourchettes, 7 cuillères à dessert, 5 petites fourchettes, 1 cuillère à ragoût, seau à glace Christofle, Moutardier en forme de poire.	
Lot 550 150 € 200 €	Mine de plomb sur papier "Dentellière". Non signé, annotations au verso de l'encadrement. Attribué à MADOU, Jean-Baptiste (1796-1877). Dim. : +/- 18 x 15 cm.	
Lot 551 100 € 150 €	Lot important de bijoux fantaisie dont un bracelet en crin d'éléphant et or, et une broche Ciner USA.	

Lot 552 150 € 200 €	Huile sur toile "Scène d'intérieur avec paysan vêtu d'un sarrau". Signé sur la cheminée (illisible) et daté 1832. Ecole flamande. Epoque : XIXème. Dim. : 30 x 45 cm.	
Lot 553 50 € 80 €	Colonne en plâtre à patine grise.(H.+/- 76cm.)	
Lot 554 200 € 300 €	"Grand aigle" en zamac sur socle en marbre noir. Signé STN.(H.+/-87 cm.)	
Lot 555 75 € 100 €	Petit guéridon Louis XV en bois, bronze doré et tablette en marbre. Epoque : XIXème. Provenance : Ancienne collection du comédien Claude Volter.(Dim.+/- 73X50X36 cm.)	
Lot 556 100 € 150 €	Petit guéridon Napoléon III en bois noirci et marqueterie Boulle. Epoque : fin XIXème (* à un pied). Provenance : Ancienne collection du comédien Claude Volter.(Dim.70x66x38 cm.)	
Lot 557 300 € 400 €	Important "Saint Jean l'Evangéliste" (?) en bois sculpté, polychromé et doré. Travail allemand. Epoque : XVIIème. (*). H.(base comprise):65,5cm.	
Lot 558 5250 € 350 €	"Nature morte au vase de fleurs sur un entablement" aquarelle sur papier. Monogrammé (?) dans le médaillon central du vase "F.B. M. DES.R.". Epoque: XVIIIème. Dimensions: +/-30,7x24cm.	
Lot 559 75 € 100 €	Colonne en bois noirci et fût cannelé. Epoque : XIXème. Provenance : Ancienne collection du comédien Claude Volter.(H.+/-99 cm.)	
Lot 560 150 € 200 €	Chevalet en bois sculpté de style Louis XV. Epoque : fin XIXème. Provenance : Ancienne collection du comédien Claude Volter.(H.+/- 180 cm.)	
Lot 561 250 € 350 €	Ensemble varia de +/- 19 sculptures en bronze et bronze artistique. H+/- de 7 à 29 cm.	
Lot 562 200 € 300 €	Tableau huile sur toile "Dentelière à sa fenêtre". Signé Hallet André.(Dim.+/- 60X48 cm.)	
Lot 563 100 € 150 €	"La ruelle animée" aquarelle et gouache sur papier. Signé en bas à gauche Alfred Dunet. Ecole française. Dimensions: 35x29cm.	
Lot 564 50 € 80 €	Une table basse en laque. Travail chinois.(Dim.+/- 36X100X48 cm.)	
Lot 565 75 € 100 €	Colonne en bois sculpté, laquée en noir et cannelures dorées. Epoque : XIXème. Provenance : Ancienne collection du comédien Claude Volter.(H.+/- 114 cm.)	
Lot 566 100 € 150 €	Petit guéridon Louis XVI en bois sculpté, peint et rechampi, reposant sur 4 pieds et recouvert d'une tablette en marbre. Epoque : XIXème. Provenance : Ancienne collection du comédien Claude Volter.(H.+/- 79 cm.)	

Lot 567 150 € 200 €	Petit meuble de couture en placage de palissandre reposant sur 4 pieds. (* au plateau). Provenance : Ancienne collection du comédien Claude Volter.(Dim.+/- 70X60X39 cm.)	
Lot 568 150 € 200 €	Lot de deux lustres en métal doré et fleurs en porcelaine. Epoque : début XXème. Provenance : Ancienne collection du comédien Claude Volter.	
Lot 569 80 € 120 €	2 assiettes en porcelaine décorées des signes du zodiaque "Cancer et Sagittaire". D'après DALI, Salvador (1904-1989). Éditées par Dapor, série "Zodiaco Daliniano", édition de 5000 exemplaires. Epoque : 1991. Diam. : +/- 21 cm.	
Lot 570 100 € 150 €	Vase rouleau en porcelaine de Nankin, Chine, orné d'un lion bleu sur fond blanc craquelé. Epoque : début XXème. Coupe au bord polylobé en porcelaine d'Imari, Japon. Epoque : fin XIXème. Lot de cloisonnés : 2 petits gobelets en bronze décorés d'émaux cloisonnés, Chine. Epoque : fin XIXème - début XXème. H.: +/- 9,5 cm. Vase pansu à large ouverture en bronze décoré d'émaux cloisonnés, Chine. Epoque : fin XIXème. H. : +/- 9 cm. Vase balustre en bronze décoré d'émaux cloisonnés, Japon. Epoque : fin XIXème. H. : +/- 23 cm. Vase bouteille gourde ou calebasse godronné, en bronze décoré d'émaux cloisonnés, monté en lampe. h. +/- 27 cm.	
Lot 571 400 € 600 €	Grand kakémono peint sur papier représentant un "Virupaska" (?). Travail chinois. Epoque : fin XVIIIème - début XIXème. (* et **). Dimensions: +/-143,5x65cm.	
Lot 572 100 € 150 €	Paire de petits fauteuils recouverts d'un tissu rouge damassé. Provenance : Ancienne collection du comédien Claude Volter.	
Lot 573 400 € 600 €	Kakémono représentant une "Guanyin chevauchant un dragon" peint à l'aquarelle et au lavis d'encre noire sur soie. Signé à l'encre noire et aux cachets en rouge sur le côté gauche. Travail chinois. Epoque: XIXème. (**). Dimensions: +/-118x60cm.	
Lot 574 300 € 400 €	Console Napoléon III en bois noirci et doré, reposant sur 4 pieds. Epoque : fin XIXème. Provenance : Ancienne collection du comédien Claude Volter.(Dim./- 80X73X50 cm.)	
Lot 575 200 € 300 €	Guéridon à deux étages en placage d'acajou, bronze doré et plat en marbre rouge. Epoque : fin XIXème. Provenance : Ancienne collection du comédien Claude Volter.(Dim.+/- 88X68X48 cm.)	
Lot 576 200 € 250 €	Suite de 8 fauteuils en cuir (?), tressés et à patine noir.	
Lot 577 80 € 120 €	Lot de porcelaines européennes : mendiant en faïence de Luneville, rehaussée d'un décor floral peint. Epoque : début XXème. Dim. :+/- 32 x 24 cm. Sujet en porcelaine émaillée figurant une marchande de fleurs, dans le goût de Meissen. Allemagne. Epoque : XIXème. H.: +/- 28 cm (** un doigt cassé). 4 assiettes en porcelaine blanche de Bruxelles rehaussée d'un décor Empire à l'or. Epoque : début XIXème. Diam. : +/- 23 cm. Boite à pilules en porcelaine de Limoges. Epoque : XXème. Corbeille en porcelaine de Booths réticulée et ornée en son centre d'un faisan d'or et d'insectes sur le pourtour. Angleterre. Epoque : XXème. Diam.: +/- 24 cm. Coupe ajourée d'ornement sur piédouche, de forme navette en porcelaine de Paris, rehaussée à l'or et émaillée, d'époque Restauration Charles X (1820-1830), XIXème. Dim. : +/- 18 x 27 cm (** éclat à la base). Paire de flambeaux en porcelaine de Paris, rehaussée de d'or et de décors floraux, binets amovibles. Epoque : XIXème. H. : +/- 29 cm (** un flambeau très accidenté). Sujet en porcelaine blanche figurant un bambin nu, années 70, Bing & Grondhal, Danemark.	
Lot 578 100 € 150 €	Lot de bijoux de fantaisie.	

Lot 579 200 € 300 €	Suite de 7 chaises dont 5 noires et 2 blanches"Spaghetti". Modèle d'après Giandomenico Belotti. (De deux modèles différents)	
Lot 580 100 € 150 €	Gouache et encre noire sur papier "Barques à Nieuport". Signé A. Oleffe et daté. (*). Voir au dos une étiquette Georges Giraux.(Dim.+/- 44X54 cm.)	
Lot 581 90 € 100 €	Huile sur panneau "Vieux au chapelet". Signé Gabriel Pierry et daté 1878.(Dim.+/- 56x46.5 cm.)	
Lot 582 90 € 100 €	Plaque rectangulaire en bronze à patine brune. Représentant la "Déploration du Christ mort". Signé Norga.(Dim.+/- 36X47 cm.)	
Lot 583 100 € 200 €	Dentelle "Armoiries de la ville de Nottingham". Travail anglais. Epoque : vers 1950.(Dim.+/- 37X36 cm.)	
Lot 584 100 € 150 €	Miroir à fronton en bois doré sculpté et ajouré. Epoque : XXème. Dim. :+/-96X50 cm.	
Lot 585 100 € 200 €	Huile sur toile "Portrait de dame". Anonyme. Epoque : vers 1900.(Dim.+/- 80X80X65 cm.)	
Lot 586 200 € 300 €	Montre de marque Longines, bracelet plaqué or. Boîtier en or jaune 18 carats.	
Lot 587 75 € 100 €	Dessin sur papier brun "Visage de profil". Signé Philippe .. (?). Epoque : XXème.	
Lot 588 500 € 700 €	Grande table à allonges de style "Chippendale" reposant sur 4 pieds (Dim.+/- 76X159X120 cm.). On y joint 6 chaises et 4 fauteuils du même modèle. Travail anglais. Epoque : XXème.	
Lot 589 200 € 300 €	Table de salon rectangulaire chinoise au décor de laque noire. On y joint une table de salon basse en bois sculpté.(Dim.+/- 51X180.5X46 et 33.5X147.5X60 cm.)	
Lot 590 200 € 300 €	Huile sur toile "Portrait de femme se tenant debout". Signé Raskol. Epoque : XIXème.(Dim.+/- 102X72.5 cm.)	
Lot 591 100 € 150 €	Huile sur toile "Portrait d'homme accoudé à une colonne". Anonyme. Ecole belge. Epoque : fin XIXème. (*)(Dim.+/- 102X73 cm.)	
Lot 592 100 € 150 €	Vase potiche couvert en faïence dans le goût Delft. Epoque : XIXème (H.+/-45 cm.) (*) et un cendrier en cristal du Val Saint-Lambert.	
Lot 593 150 € 200 €	Paire de flambeaux en bronze argenté de style Louis XV. Epoque : XIXème. Provenance : Ancienne collection du comédien Claude Volter.(H.+/- 28 cm.)	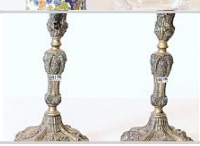

Lot 594 150 € 200 €	Paire de vases couverts en faïence de Delft. Epoque : XIXème. Provenance : Ancienne collection du comédien Claude Volter.(H.+/- 37 cm.)	
Lot 595 75 € 100 €	Lot de 7 petits bustes de personnages historiques en plomb, sur socle en bois. Epoque : XXème. Provenance : Ancienne collection du comédien Claude Volter.(H.+/-7 cm. hors socle.)	
Lot 596 100 € 200 €	Dresse en hêtre ouvrant par deux portes courbes. Epoque : début XIXème. Provenance : Ancienne collection du comédien Claude Volter.(Dim.+/- 86X133X58 cm.)	
Lot 597 100 € 150 €	Lot de +/- 10 petites boîtes et oeufs de pâque en bois, porcelaine, métal, au décor de Nicolas II et Pierre le Grand. Provenance : Ancienne collection du comédien Claude Volter.	
Lot 598 500 € 800 €	Trois fardes de gravures, dessins, affiches, etc.... la plupart signés Kerels, et une farde comprenant des matrices en bois pour gravures.	
Lot 599 150 € 200 €	Buste en terre cuite représentant un "Jeune homme". D'après un modèle du XVIIIème siècle. Epoque : XIXème - XXème. Provenance : Ancienne collection du comédien Claude Volter.(H.+/- 34 cm.)	
Lot 600 150 € 200 €	Paire de pastels ovales "Portrait de couple"(Dim.+/- 27X22 cm.). On y joint 4 miniatures. Epoque : XVIIIème à XIXème. Provenance : Ancienne collection du comédien Claude Volter.(H.+/- de 3 a 8.5 cm.)	
Lot 601 50 € 80 €	Dessin "Vue de ville". Anonyme. Epoque : XXème.	
Lot 602 100 € 150 €	Lot de bijoux de fantaisie.	
Lot 603 75 € 100 €	Lot de 8 petites carafes en verre et cristal. (*). Epoque : XIXème. Provenance : Ancienne collection du comédien Claude Volter.(*)	
Lot 604 100 € 150 €	Lot de 5 petites figurines en porcelaine polychrome "Elégante", "Elégant", "Singe", "Musicien", etc.... Travail allemand. Epoque : XIXème. Provenance : Ancienne collection du comédien Claude Volter.(H.+/- de 6.5 a 18 cm.) (*)	
Lot 605 75 € 100 €	Lot de 3 petits bustes en porcelaine polychrome et biscuit de porcelaine blanche représentant "Louis XVI et Marie-Antoinette". Epoque : XXème. Provenance : Ancienne collection du comédien Claude Volter.(H.+/- de 15.5 a 13.5 cm.)	
Lot 606 200 € 300 €	Grand tapis dans le goût de la Savonnerie. Epoque : début XXème. Provenance : Ancienne collection du comédien Claude Volter.(Dim.+/- 395X309 cm.)	
Lot 607 75 € 100 €	Un lot de 5 ouvrages dont "Les clavicules de Salomon" à Memphis 1827, dictionnaire géographique, Amsterdam 1748, "Voyage autour du monde", etc...	
Lot 608 200 € 300 €	Un grand chasse-mouche en vannerie de rotin et laiton sur le manche. Travail congolais (R.D.C). Collecté en 1892. On y joint deux cornes.	

Lot 609 100 € 150 €	Lot de deux objets chinois comprenant: un flacon ou un snuff bottle en quartz vert à décor d'"Oiseaux sur branches fleuries" en relief. Epoque: XVIIIème. On y joint un brûle-parfum en bronze aux émaux cloisonnés. Marque au cachet. Epoque : vers 1900. (Petits éclats pour le quartz). H.: entre 10cm et 11,5cm.	
Lot 610 500 € 600 €	Service à thé cinq pièces en métal argenté et plexiglas comprenant: deux théières, un sucrier, un pot à lait et un plateau rond à deux anses. Orfèvre Ravinet d'Enfert. Travail français. Modèle créé vers 1971.	
Lot 611 150 € 200 €	Miniature ronde peinte sur ivoire représentant une "Bacchante". D'après Jean-Baptiste Greuze. Ecole française. Epoque: XVIIIème. Dimensions: +/-5,8cm.	
Lot 612 250 € 350 €	"Colonne surmontée du buste d'un faune bacchant" en bronze à patine brune. Signé Clodion (d'après). Ecole française. Epoque: XIXème. H.:+/-29,6cm.	
Lot 613 200 € 300 €	Pied de lampe en verre multicouche dégagé à décor de "Paysage arboré" brun dégagé à l'acide sur fond laiteux orangé. Signé Gallé. Travail français. H.:+/-28,5cm.	
Lot 614 100 € 150 €	Boite Charles X en placage et incrustation de filets de bois clair. Epoque : début XIXème.(Dim.+/- 13X32X23 cm.)	
Lot 615 300 € 400 €	Verseuse en émaux cloisonnés en forme de poisson (H.+/- 13 cm.). On y joint un petit vases en émail cloisonné au décor de canards. Travail asiatique. (H.+/- 15 cm.)	
Lot 616 300 € 400 €	Lot de trois vases comprenant: un soliflore pansu et un à col évasé en porcelaine polychrome de Canton à décor de "Personnages" et d'"Oiseaux" dans des réserves sur fond floral. On y joint un vase en cuivre aux émaux cloisonnés d'"Hirondelles" et de "Fleurs". Travail chinois et japonais. (* et **). H.:33cm, 35,8cm et	
Lot 617 200 € 300 €	Vase en porcelaine de style Ming. (H.+/- 40 cm.)	
Lot 618 200 € 300 €	Grand vase en porcelaine de Chine à décor de paons. Epoque : début XXème.(H.+/- 62 cm.)	
Lot 619 80 € 120 €	12 sous-verres en argent et 6 ronds de serviette.(Poids total +/- 740 gr.)	
Lot 620 100 € 150 €	Une coupe céladon, une coupe en porcelaine blanc de Chine et un flacon. Travail chinois.	
Lot 621 200 € 300 €	Un bol (Diam.+/- 20 cm.)et deux théières en porcelaine bleu de Chine. (*) (H.+/- 9 et 13 cm.)	
Lot 622 300 € 400 €	Une boîte, deux vases, une bonbonnière et une coupe en cuivre cloisonné. Travail chinois. (n°194,168,180,187)	
Lot 623 300 € 400 €	Un vase (H.+/- 33 cm.) et un pot à couvercle en porcelaine de Chine. (H.+/- 28 cm.)	

Lot 624 300 € 400 €	Paire de grands vases en porcelaine de Chine à décor floral.(H.+/- 44 cm.)	
Lot 625 80 € 150 €	3 colliers de chien de montagne Vreccali. Deux d'origine turc et un d'origine française. Epoque : XIXème.	
Lot 626 120 € 180 €	Table ronde à allonges en bois reposant sur un pied central.(Dim.+/- 71X120 cm.)	
Lot 627 100 € 150 €	Monotype "Composition". Signé Kerels.(Dim.+/- 28X68 cm.)	
Lot 628 200 € 300 €	Lot de deux males en métal époque colonial avec objets africains. Provenance : ancienne collection du docteur Louis Laurent à Namur.	
Lot 629 150 € 200 €	Deux tabourets en noyer (un du XVIIème) et deux chaises hautes en noyer. Epoque : XVIIème.	
Lot 630 100 € 150 €	Une carpette Kasak en laine à décor géométrique. Travail ancien. (usure)(Dim.+/- 299X127 cm.)	
Lot 631 150 € 200 €	Deux carpettes en laine Shirvan, Turquie.(Dim.+/- 220X131 et 221X177 cm.)	
Lot 632 200 € 300 €	Une console en fer forgé et marbre brèche. Epoque : début XXème.(Dim.+/- 93X99X43 cm.)	
Lot 633 200 € 300 €	Petite commode de style Directoire en marqueterie et tablette en marbre. Epoque : XIXème.(Dim.+/- 86X96X40 cm.)	
Lot 634 100 € 150 €	Petit miroir en bois sculpté et doré de style Louis XVI. Epoque : XIXème.(Dim.+/- 71X43 cm.)	
Lot 635 125 € 150 €	Grande carpette Boukhara en laine à décor géométrique(Dim.+/- 250X181 cm.) On y joint une deuxième carpette à décor floral.(Dim. +/- 247X158 cm.)	
Lot 636 150 € 200 €	5 statuettes en terre cuite polychromé (H.+/- de11 a 21.5 cm.). Travail espagnole. Et un tronc en bois polychromé. Epoque : XIXème et XVIIIème.(X11.5 cm.)Dim .+/- 29X18	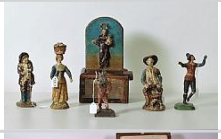
Lot 637 200 € 300 €	2 cabriolets de style Directoire en bois naturel. Epoque : XVIIIème.	
Lot 638 200 € 300 €	Paire de bas-relief en bronze "Chevaux marin". Signé Franz Mikorey. Ecole allemande. (Dim.+/- 12X15 cm. les deux.)	

Lot 639 150 € 200 €	Une quanine (H.+/- 30 cm.) et un chen fö (*) en faïence et grès. Travail chinois. Epoque : XIXème. (Dim.+/- 26X23X12 cm.)	
Lot 640 100 € 200 €	Ensemble de salon Louis XV comportant 3 pièces : deux fauteuils et une bergère. Tissu rose. Epoque : fin XIXème.	
Lot 641 400 € 600 €	Paire de petits guéridons Louis XV en bois et bronze doré, tablette en marbre rose veiné de gris. Epoque : XIXème. Provenance : Ancienne collection du comédien Claude Volter.(Dim.+/- 74X47 cm.)	
Lot 642 250 € 350 €	Miroir vénitien en verre incolore taillé. Epoque : fin XIXème - début XXème. (Dim.+/-82X48 cm.)	
Lot 643 150 € 200 €	Bibliophilie "Ecole de cavalerie" contenant des figures en taille douce. Par Monsieur de la Guerinière, à Paris 1751.	
Lot 644 150 € 200 €	Une Vierge (H.+/- 35 cm.), un Saint d'époque XVIIIème (H.+/- 25 cm.), et un encrier en noyer et argent, et deux consoles.(Dim.+/- 14X15X8.5 et 16.5x15.5x8 cm.)	
Lot 645 100 € 150 €	Un lot de 4 albums de cartes postales, 5 albums de photos et un daguerréotype.	
Lot 646 100 € 150 €	Sculpture en bois sculpté "Religieuse". Travail chinois. Epoque : XIXème. (H.+/- 53 cm.)	
Lot 647 200 € 300 €	Meuble chinois miniature en Peach Wood. Epoque : circa 1900. (Dim.+/-54X44X20.5 cm.)	
Lot 648 150 € 200 €	Sabre des croisades . (L.+/- 88 cm.)	
Lot 649 200 € 300 €	Grand vase pansu Art déco en faïence polychrome de Boch à décor floral. D.2813. Marque sous la base en noir Boch la Louvière. Travail belge. H.:34,4cm.	
Lot 650 100 € 150 €	Table de salon en métal chromé au plateau en céramique . Signée Adri, fabriquée par Berlati. Travail belge. Epoque : année 60.	
Lot 651 70 € 90 €	Globe terrestre de Räth.	
Lot 652 80 € 120 €	Tableau huile sur panneau "Nu". Signé Mascaux (Albert, 1900-1963).(Dim.+/- 50X60 cm.)	
Lot 653 100 € 150 €	Un violon ancien portant une étiquette Stradivarius. (*).	

Lot 654 100 € 150 €	Jouet ancien à friction en étain litho "USAF Convair B-36". Fabricant japonais Yonezawa. Année 1950.	
Lot 655 100 € 150 €	Lot 1 plat et 18 assiettes en faïence ou porcelaine. Epoque : XVIIIème au XXème. (*).	
Lot 656 300 € 400 €	Huile sur panneau "Vaches dans un paysage". Attribué à Abraham Cooper. Ecole anglaise. Epoque : XIXème (Dim.+/- 29X36 cm.). On y joint une gravure qui représente la même scène.(Dim.+/-10X13.5 cm.)	
Lot 657 100 € 150 €	Paire de chiens en faïence polychrome anglaise. Epoque : début XIXème. (H.+/- 24 cm.)	
Lot 658 300 € 400 €	Lot de 4 figurines en porcelaine blanche de Saxe représentant les "4 saisons". Epoque : XIXème. Provenance : Ancienne collection du comédien Claude Volter.	
Lot 659 50 € 70 €	Elément décoratif "Putti" en zamac (H.+/- 31 cm.) et un coffret en Chene. Epoque : XVIIIème.(Dim.+/- 23X44X31 cm.)	
Lot 660 300 € 400 €	Lot de deux argenteries : un plat chantourné en argent 830/1000ème aux poinçon allemands et un centre de table à monture en argent agrémenté d'un miroir. Poinçon Wolfers.(Poids +/- 500 gr.)	
Lot 661 50 € 100 €	Paire de vases aux émaux cloisonnés à décor floral. Epoque : XXème.(H.+/- 24 cm.)	
Lot 662 150 € 200 €	Une miniature sur Velin "Christ", monture en argent. Epoque : XVIIème. Et "Vierge à l'enfant" en terre cuite polychromé d'époque XVIIIème.	
Lot 663 200 € 300 €	Paire de petits vases en porcelaine de Saxe polychromée au décor de fleurs en relief. Epoque : XIXème. Provenance : Ancienne collection du comédien Claude Volter.(*)(H.+/- 25 cm.)	
Lot 664 100 € 150 €	"Visage d'enfant" en terre cuite. Signé Arthur Craco. On y joint un document.	
Lot 665 150 € 250 €	Cartel d'applique de style Louis XVI en marbre et bronze doré. Cadran signé Grottendieck à Bruxelles. Provenance : ancienne collection des princes de Merode, château d'Everberg) (Dim.+/- 28X13 cm.)	
Lot 666 100 € 150 €	Sculpture "Nu féminin stylisé" en bronze doré. Reposant sur une base en marbre munie d'une plaquette signé mais non déchiffrée. (H.+/- 16 cm. hors base).	
Lot 667 120 € 180 €	Grand plat rond en laiton "La coupe du visage". Signé René Julien et numéroté 8. (Diam. +/- 35 cm.	
Lot 668 150 € 250 €	Paire de grands pique-cierges en bronze de style néogothique.(H.+/- 71 cm.)	

Lot 669 100 € 150 €	Paire d'applique de style Louis XIV en bronze doré à trois bras de lumière. (H.+/- 59 cm.)	
Lot 670 100 € 150 €	Miroir rectangulaire imitation écaille de tortue. (Dim.+/- 60X50 cm.)	
Lot 671 100 € 150 €	Album Tintin "On a marché sur la Lune" édition originale de 1954 pour la France. B11 (coins abimés).	
Lot 672 300 € 350 €	Lot de 6 assiettes en porcelaine de Chine bleu et blanc. Décor imari et fleurs. Compagnie des indes. Epoque : XVIIIème.	
Lot 673 70 € 100 €	Bénitier en argent Louis XV décoré d'une "Vierge en prière entourée d'angelots" aux poinçons français (?). Epoque: XVIIIème. L.:+/-21,5cm. Poids total:+/-155gr.	
Lot 674 200 € 300 €	Grand bol en bronze doré à décor floral et stylisé incisé. Travail chinois. Epoque : XIXème. (Un léger coup au pied). H.:+/-14cm. Diam.:+/-27,8cm.	
Lot 675 100 € 150 €	Ceinture munie d'un janbiya et de sa cartouchière en métal ciselé, ajouré et repoussé. Signé sur le manche. Travail yéménité. L.:+/-87cm.	
Lot 676 75 € 100 €	Lampe bouillotte en laiton au décor de "Dauphin" et à trois feux. Epoque: début XXème. H.:+/-65cm. On y joint une jardinière Louis XV en métal argenté.	
Lot 677 75 € 100 €	Service a liqueur art déco en cristal e un centre de table en métal argenté	
Lot 678 40 € 60 €	Une carpette décor géométrique (Dim.+/- 168X114 cm.).	
Lot 679 80 € 100 €	Table Art Déco (Dim. +/- 58X58X58 cm.)	
Lot 680 150 € 200 €	Table vitrine Octogonal en placage de loupe (Dim.+/- 66X60X60 cm.)	
Lot 681 100 € 150 €	Lot de couverts en argent comprenant fourchettes et cuillères (Poids +/- 1040 gr.). 3 fourchettes en métal	